

**Agenzia delle Entrate**  
**CATASTO FABBRICATI**  
 Ufficio Provinciale di  
 Siena

Dichiarazione protocollo n. _____ del _____	
Comune di Piancastagnaio	
Via Della Pergola	civ. 162
Identificativi Catastali:	Compilata da: Quinci Filippo
Sezione: Foglio: 5	Iscritto all'albo: Geometri
Particella: 102	Prov. Siena
Subalterno: 2	N. 1029

Planimetria
Scheda n. 1      Scala 1:100

ESTRATTO DI MAPPA 1:1000

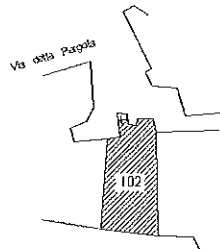

VIA DELLA PERGOLA

P1

PARTICELLA 120

PARTICELLA 101

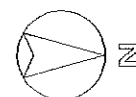
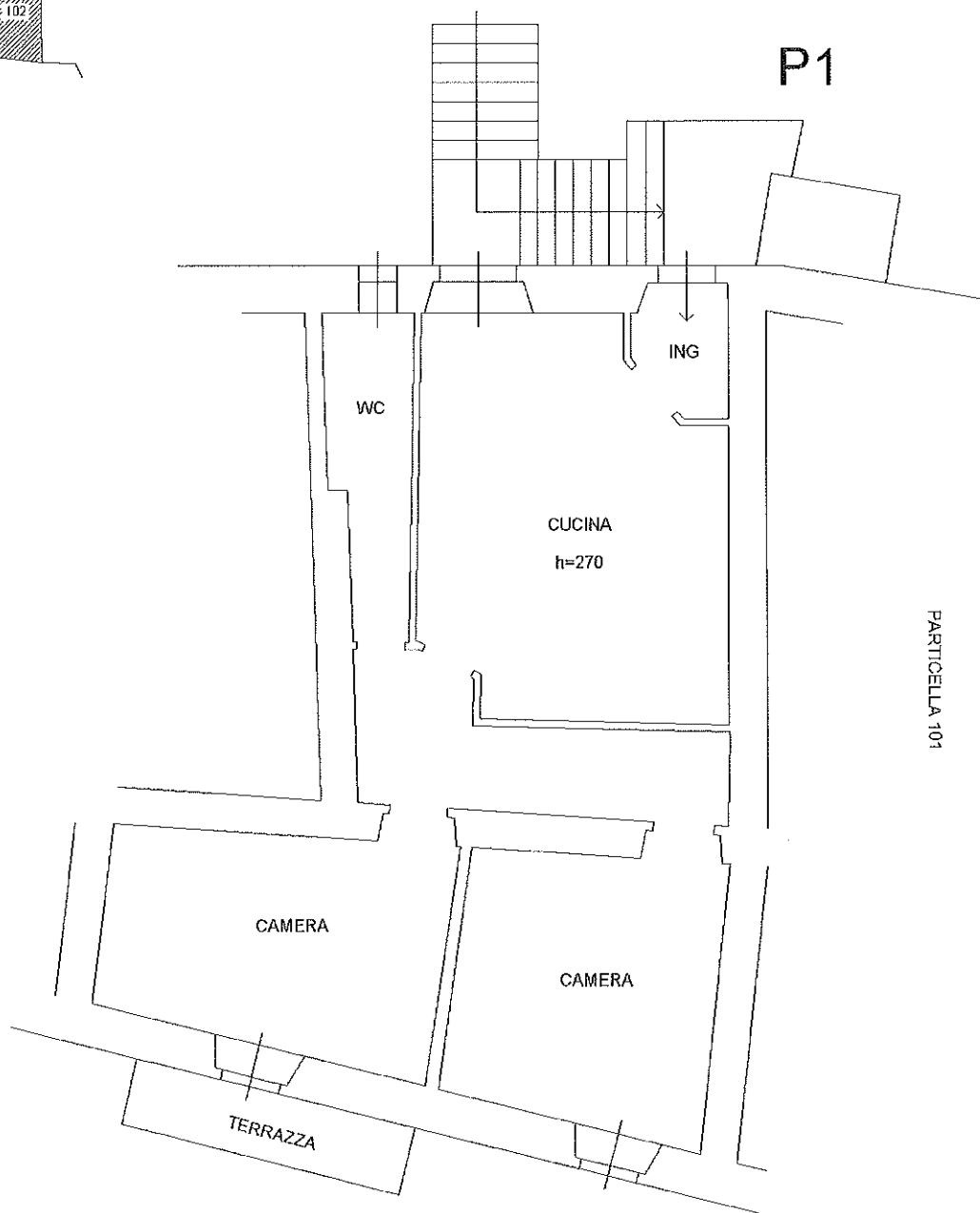



MINISTERO DELLE FINANZE  
DIREZIONE GENERALE DEL CATASTO E DEI SERVIZI TECNICI ERARIALI

Lire  
100

NUOVO CATASTO EDILIZIO URBANO

(L. DECRETO LEGGE 11 APRILE 1969, N. 675)

Immobile situato nel Comune di Piancastagnaio Via della Pergola n. 74/d  
catasto a Piancastagnaio, il ..... per ..... nata a Piancastagnaio, il ..... per .....  
catasto a Piancastagnaio, il ..... per ..... nata a Piancastagnaio, il ..... per .....  
catasto all' dichiarazione presentata all' Ufficio Tecnico Erariale di SIENA

Foglio 5  
p.lla 102

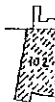

scala 1:1000

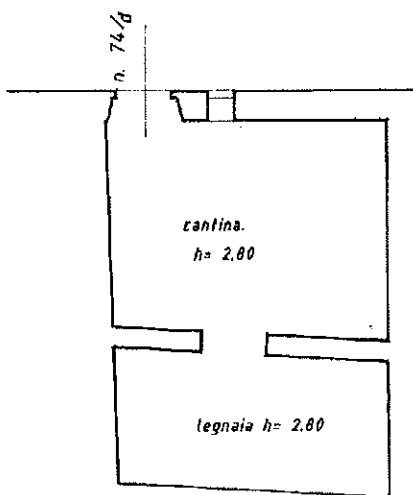

PIANO TERRENO

ORIENTAMENTO

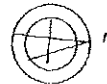

SCALA DI 1. 100

SPAZIO RISERVATO PER LE ANNOTAZIONI D'UFFICIO

h. 2.80

Foglio 5 p.lla 102 sub 1

Compilato dal Geometra

(Titolo, nome e cognome del tecnico)

SABATINI Lucia

Iscritto all' Albo dei Geometri n. 353

della Provincia di SIENA

nata 27 Ottobre 1988

Firma: [Signature]

