

**Agenzia del Territorio  
CATASTO FABBRICATI  
Ufficio Provinciale di  
Siena**

Dichiarazione protocollo n. **SI0075542** del **10/08/2005**  
Planimetria di u.i.u. in Comune di Chiusi  
Via Oslavia civ. 64

Identificativi Catastali:  
Sezione:  
Foglio: 63  
Particella: 660  
Subalterno: 21

Iscritto all'albo:  
Geometri  
Prov. Siena N. 699

Scheda n. 1 Scala 1:200

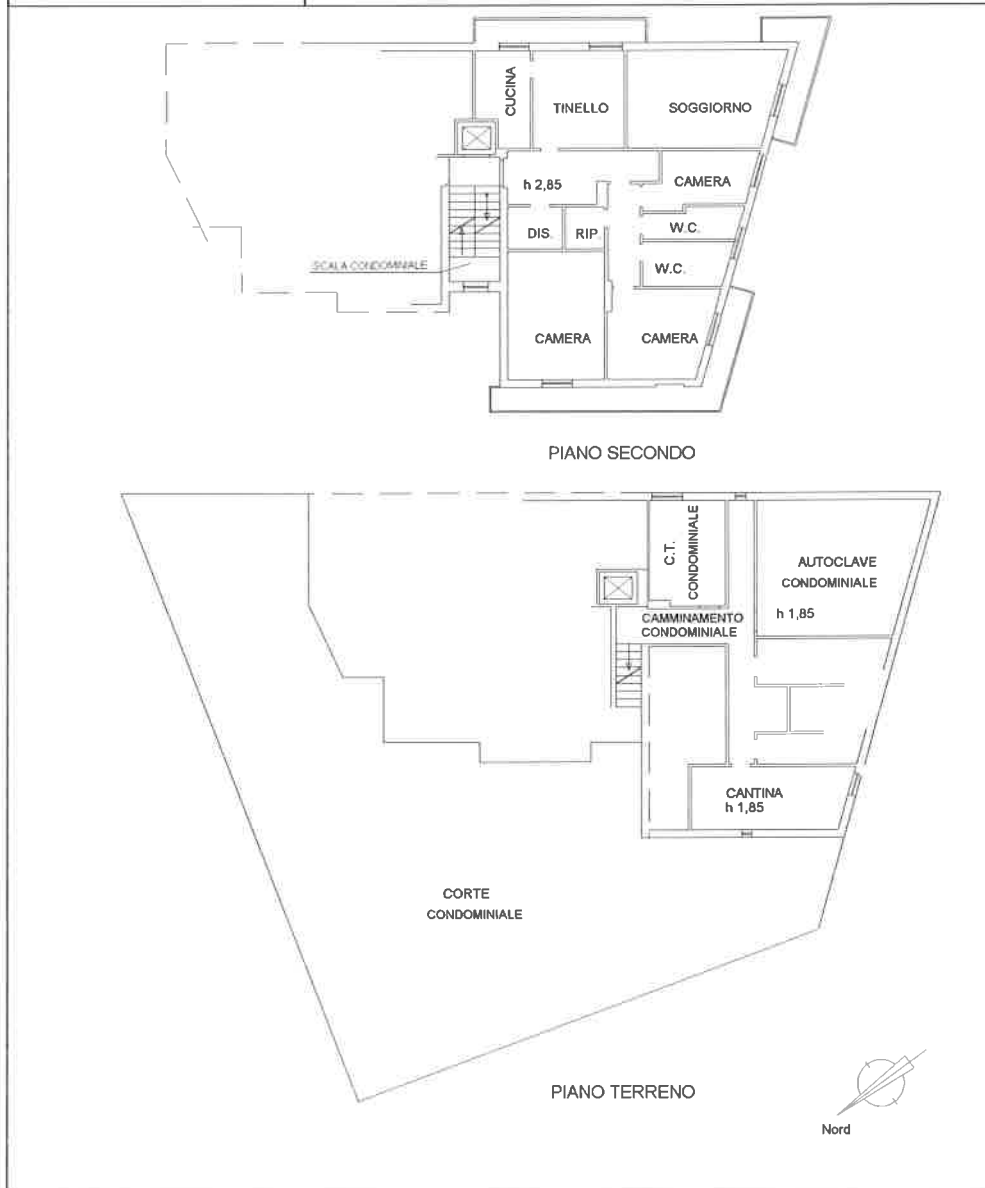

prest 01

Catasto dei Fabbricati - Situazione al 11/03/2021 - Comune di CHIUSI (C662) - < Foglio: 63 - Particella: 660 - Subalterno: 21 >  
VIA OSLAVIA n. 60 piano: T-2;

MODULARIO  
F - Cat. N. T. - 315



MINISTERO DELLE FINANZE  
DIREZIONE GENERALE DEL CATASTO E DEI SERVIZI TECNICI ERARIALI

ACCETTACILE

Mod. B (Nuovo Catasto Edilizio Urbano)

Lire  
20

# NUOVO CATASTO EDILIZIO URBANO

(R. DECRETO-LEGGE 13 APRILE 1930, N. 632)

Planimetria dell'immobile situato nel Comune di CHIUSI

Via OSLAVIA

Ditta

Allegata alla dichiarazione presentata all'Ufficio Tecnico Erariale di SIENA

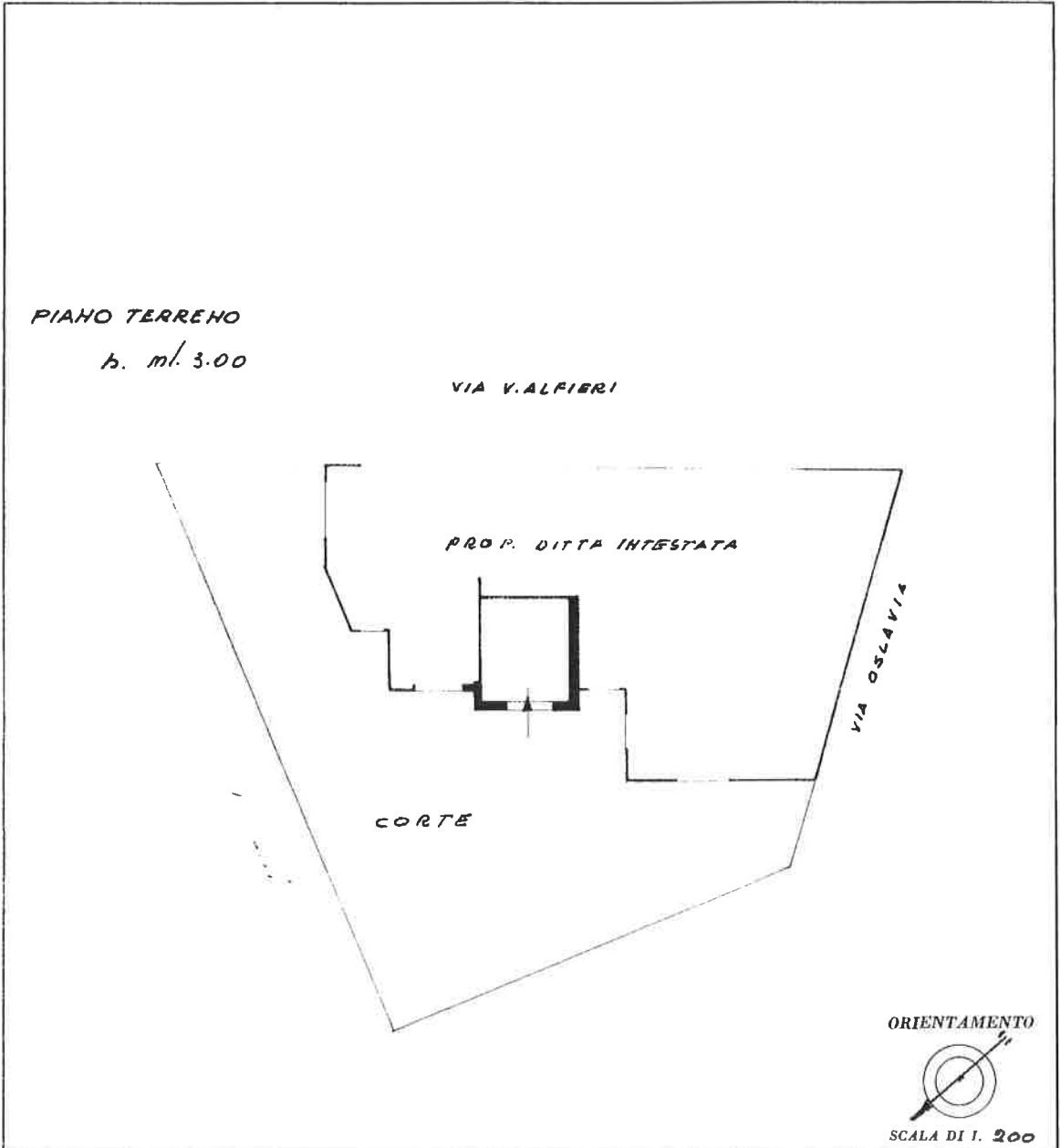

006628000 25/01/2005

inetr 01

Catasto dei Fabbricati - Situazione al 11/03/2021 - Comune di CHIUSI (C462) - < Foglio: 63 - Particella: 660 - Subalterno: 12 >  
VIA OSLAVIA n. 62 piano: T.

SPAZIO RISERVATO PER LE ANNOTAZIONI D'UFFICIO

DATA 8-1-68  
PROT. N° 13

Compilata dal PER. EDIL. IHO  
(Titolo, nome e cognome del tecnico)

Iscritto all'Albo de PER. EDIL. IHO  
della Provincia di SIENA

DATA 7.11.64

Firma: