

**Agenzia del Territorio  
CATASTO FABBRICATI  
Ufficio Provinciale di  
Siena**

Dichiarazione protocollo n. SI0096040 del 27/07/2011

Planimetria di u.i.u. in Comune di Rapolano Terme

Via Della Pace

civ.

Identificativi Catastali:

Sezione:  
Foglio: 93  
Particella: 1002  
Subalterno: 4

Compilata da:

Isritto all'albo:  
Architetti

Prov. Siena

N. 240

Scheda n. 1

Scala 1:200

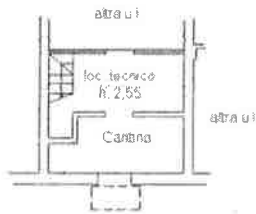

**Piano S1**

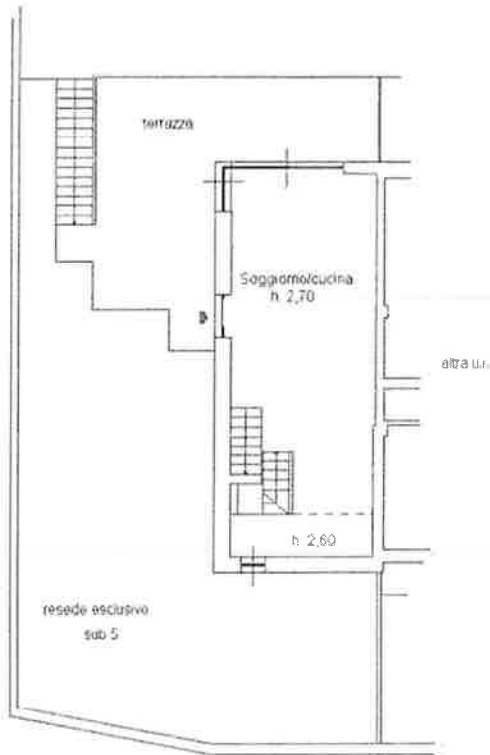
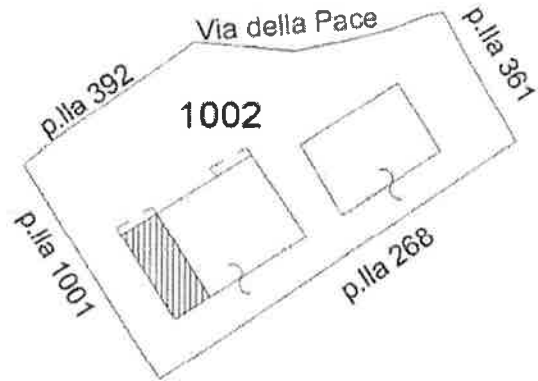

**Piano Terra**

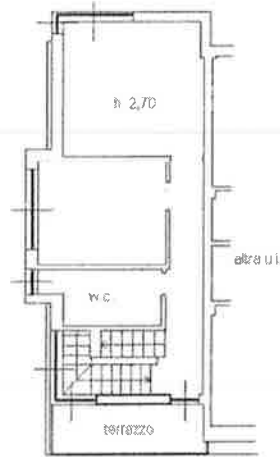

**Piano Primo**

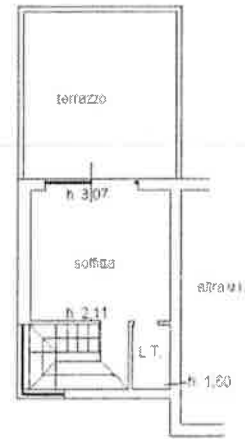

**Piano Secondo  
(sottotetto)**

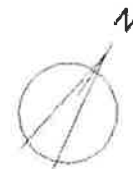

Catasto dei Fabbricati - Situazione al 08/01/2020 - Comune di RAPOLANO TERME(H185) - Foglio: 93 Particella: 1002 - Subalterno 4 - Immobile graffiato  
VIA DELLA PACE piano: S1-T-1-2;

**Agenzia del Territorio  
CATASTO FABBRICATI  
Ufficio Provinciale di  
Siena**

Dichiarazione protocollo n. SI0096039 del 27/07/2011	
Planimetria di u.i.u. in Comune di Rapolano Terme	
Via Della Pace civ.	
Identificativi Catastali:	Compilata da:
Sezione:	<del>                    </del>
Foglio: 93	Iscritto all'albo:
Particella: 1002	Architetti
Subalterno: 2	Prov. Siena N. 240

Scheda n. 1      Scala 1:200

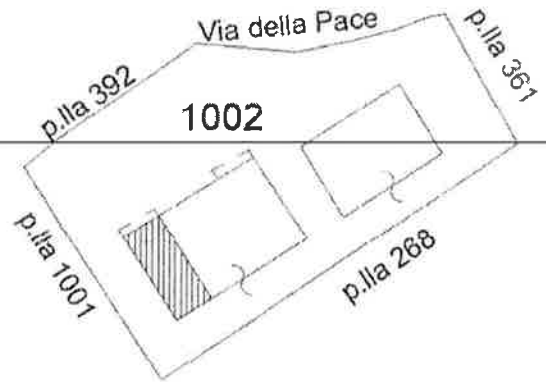

**Piano S1**



Catasto dei Fabbricati - Situazione al 08/01/2020 - Comune di RAPOLANO TERME(H185) - < Foglio: 93 Particella: 1002 - Subalterno 2 -> Immobile grafato  
VIA DELLA PACE piano: S1;

**ELABORATO PLANIMETRICO**

Compilato da:  
Siveri Andrea

Iscritto all'albo:  
Architetti

Prov. Siena N. 413

**Agenzia del Territorio  
CATASTO FABBRICATI  
Ufficio Provinciale di  
Siena**

Comune di Rapolano Terme

Protocollo n. SI0009170 del 29/01/2013

Sezione: Foglio: 93

Particella: 1002

Tipo Mappale n. del

Dimostrazione grafica dei subalterni

Scala 1 : 500

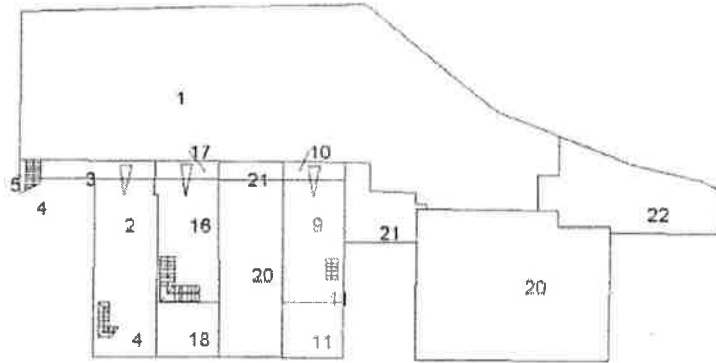

**PIANO S1**

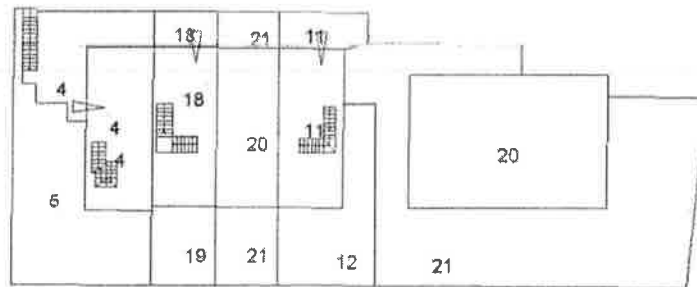

**PIANO TERRA**

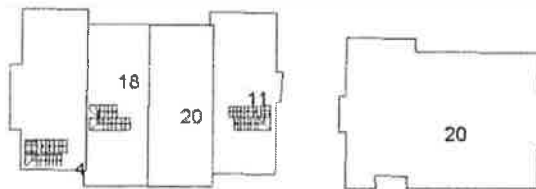

**PIANO PRIMO**



**PIANO SECONDO  
(SOTTOTETTO)**

