

N=5001300

E=1643600

Direzione Provinciale di Mantova Ufficio Provinciale - Territorio - Direttore DOTT.SSA GIUSEPPINA MAZZOCCO



Vis. tel. (0.90 euro)

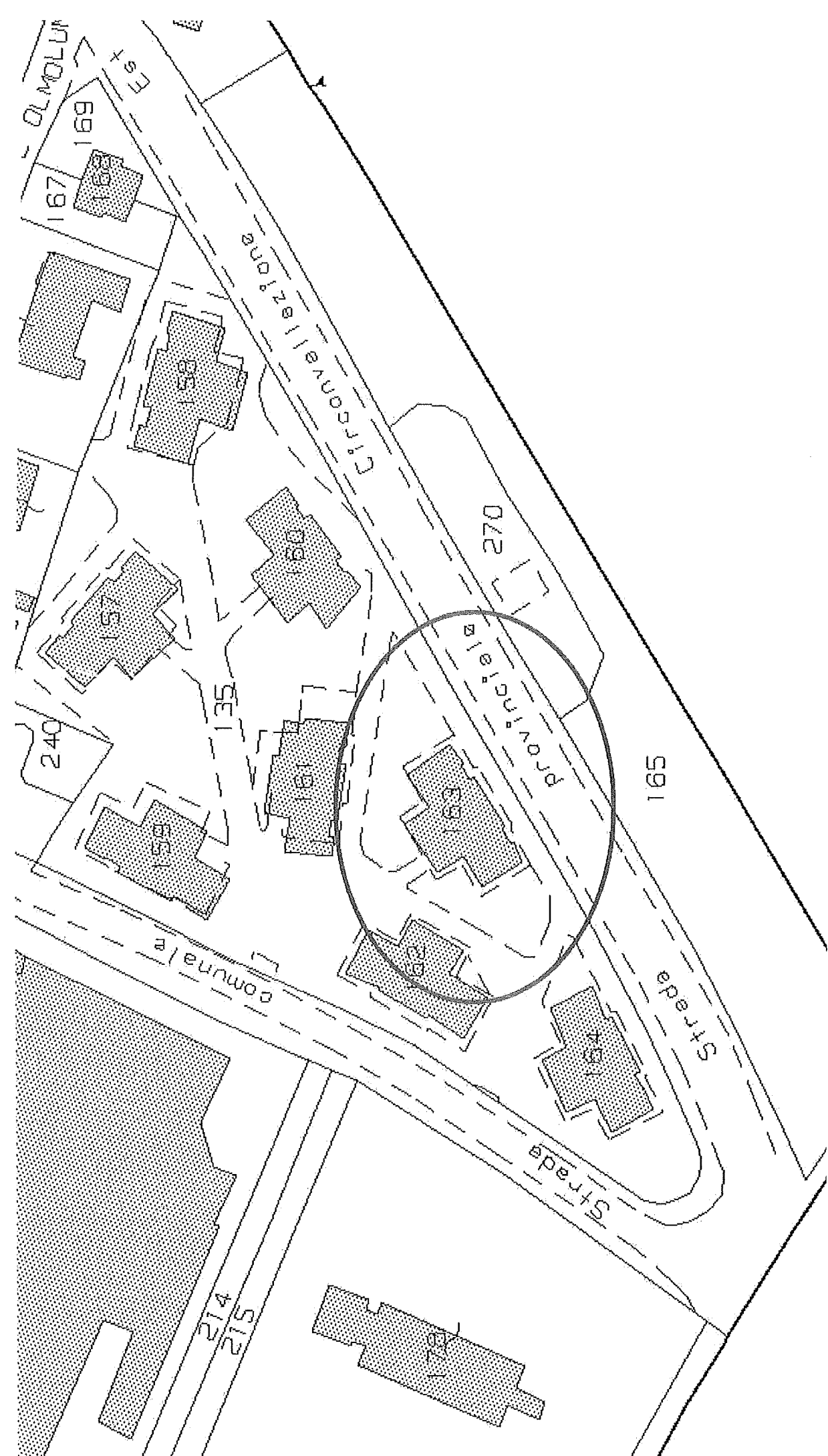

MODULARIO
F. ng rend. 497



MINISTERO DELLE FINANZE
DIREZIONE GENERALE DEL CATASTO E DEI SERVIZI TECNICI ERARIALI

Mod. B (Nuovo Catasto Edilizio Urbano)

Lire
150

NUOVO CATASTO EDILIZIO URBANO

(R. DECRETO-LEGGE 13 APRILE 1989, N. 692)

Planimetria dell'immobile situato nel Comune di MANTOVA Via stazione frassino 24
Ditta APORTI ROSA BOSCHI IVANA BOSCHI WILMA
Allegata alla dichiarazione presentata all'Ufficio Tecnico Erariale di MANTOVA

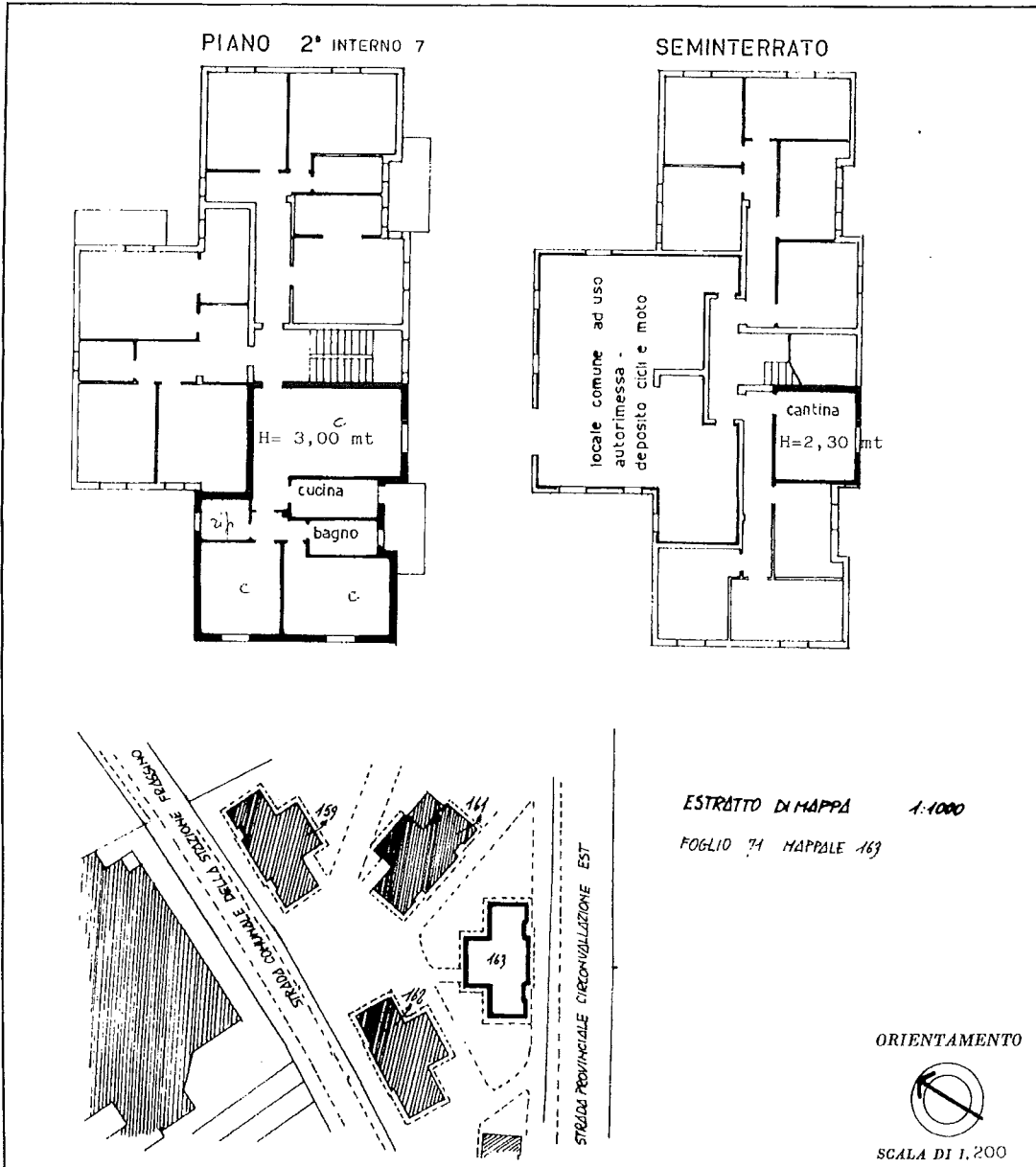

SPAZIO RISERVATO PER LE ANNOTAZIONI D'UFFICIO

DATA
PROT. N°

29
4152/86
21

Compilata dal Geometra Ferrari
(Titolo, nome e cognome del tecnico)
Massimo

Iscritto all'Albo dei Geometri
della Provincia di Mantova

DATA
Firma: *[Signature]*

Catasto dei Fabbricati - Situazione al 13/06/2022 - Comune di MANTOVA (E897) - < Foglio 71 - Particella 163 - Subalterno 7 >
STRADA STAZIONE FRASSINO n. 24 Piano S1-2

Ultima planimetria in atti