

**Agenzia del Territorio
CATASTO FABBRICATI
Ufficio Provinciale di
Mantova**

Dichiarazione protocollo n. MN0099606 del 27/10/2004
Planimetria di u.i.u. in Comune di San Giorgio Di Mantova
Via Fossamana civ. CM

Identificativi Catastali:
Sezione:
Foglio: 13
Particella: 461
Subalterno: 51

Compilata da:
Vincenzi Marco
Iscritto all'albo:
Geometri
Prov. Mantova N. 2125

Scheda n. 1 Scala 1:200

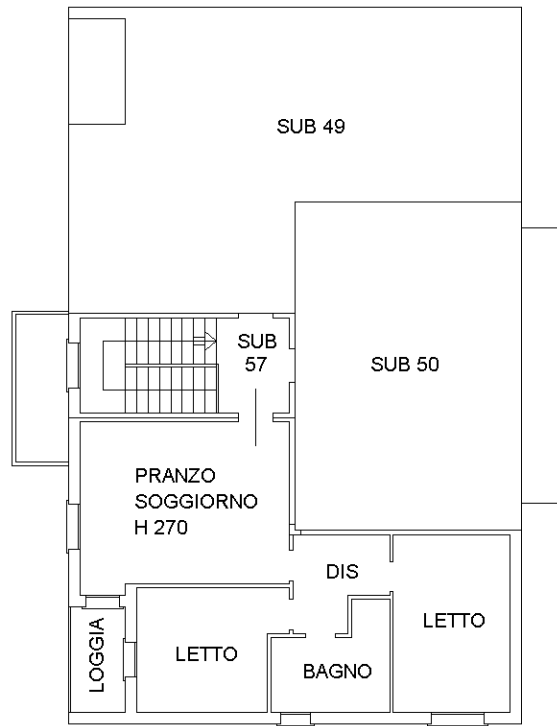

SECONDO PIANO

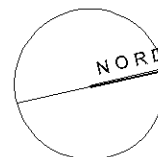

Ultima planimetria in atti

**Agenzia del Territorio
CATASTO FABBRICATI
Ufficio Provinciale di
Mantova**

Dichiarazione protocollo n. MN0099606 del 27/10/2004
Planimetria di u.i.u. in Comune di San Giorgio Di Mantova
Via Fossamana civ. CM

Identificativi Catastali:

Sezione:
Foglio: 13
Particella: 461
Subalterno: 16

Compilata da:
Vincenzi Marco

Iscritto all'albo:
Geometri

Prov. Mantova

N. 2125

Scheda n. 1

Scala 1:200

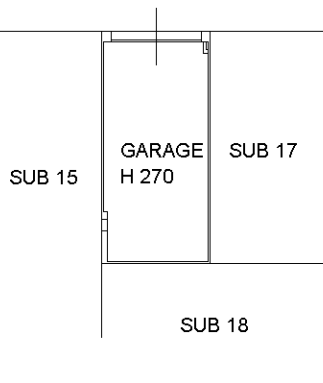

PIANO TERRA

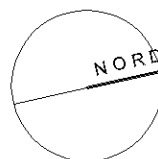

Ultima planimetria in atti

Catasto dei Fabbricati - Situazione al 14/10/2022 - Comune di SAN GIORGIO BIGARELLO(H883) - < Foglio 13 - Particella 461 - Subalterno 16 >
VIA FOSSAMANA n. 5/G Piano T