

Foto 1 – Vista d'insieme dall'alto



Foto 2 – Strada Provinciale da cui si accede all'immobile in esame





Foto 3 – Vista d'insieme del lotto edificio-pizzeria dalla Strada Provinciale percorsa verso Misilmeri. E' evidenziato l'edificio a 3 elevazioni fuori terra (rettangolo nero).



Foto 4 – Vista dalla Strada Provinciale provenendo da Misilmeri (in primo piano la veranda e sul retro l'edificio)



Foto 5 – Interno dell'ingresso a piano terra



Foto 6 - Scala di accesso dal piano terra al piano primo





Foto 7 – Come sopra vista dall'alto



Foto 8 – Pianerottolo al primo piano



Foto 9 -Ingresso dell'appartamento al piano primo



Foto 10 – Porta di accesso al salone piano 1

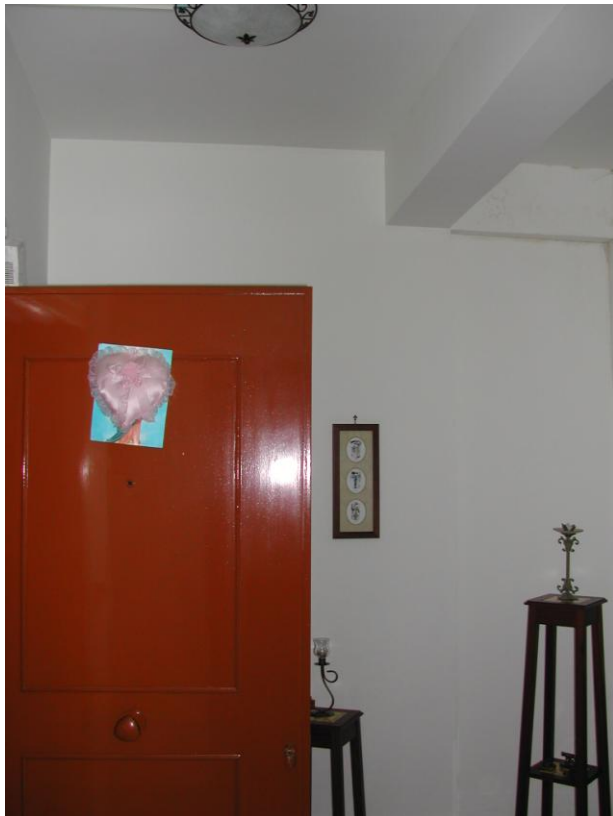

Foto 11 – Salone al piano 1



Foto 12 – Cucina abitabile al piano 1



Foto 13 – Porta finestra in cucina al piano 1



Foto 14 – Camera da letto al piano 1



Foto 15 – Bagno al piano 1





Foto 16 – Altra camera da letto al piano 1



Foto 17 – Cucina abitabile al piano 1



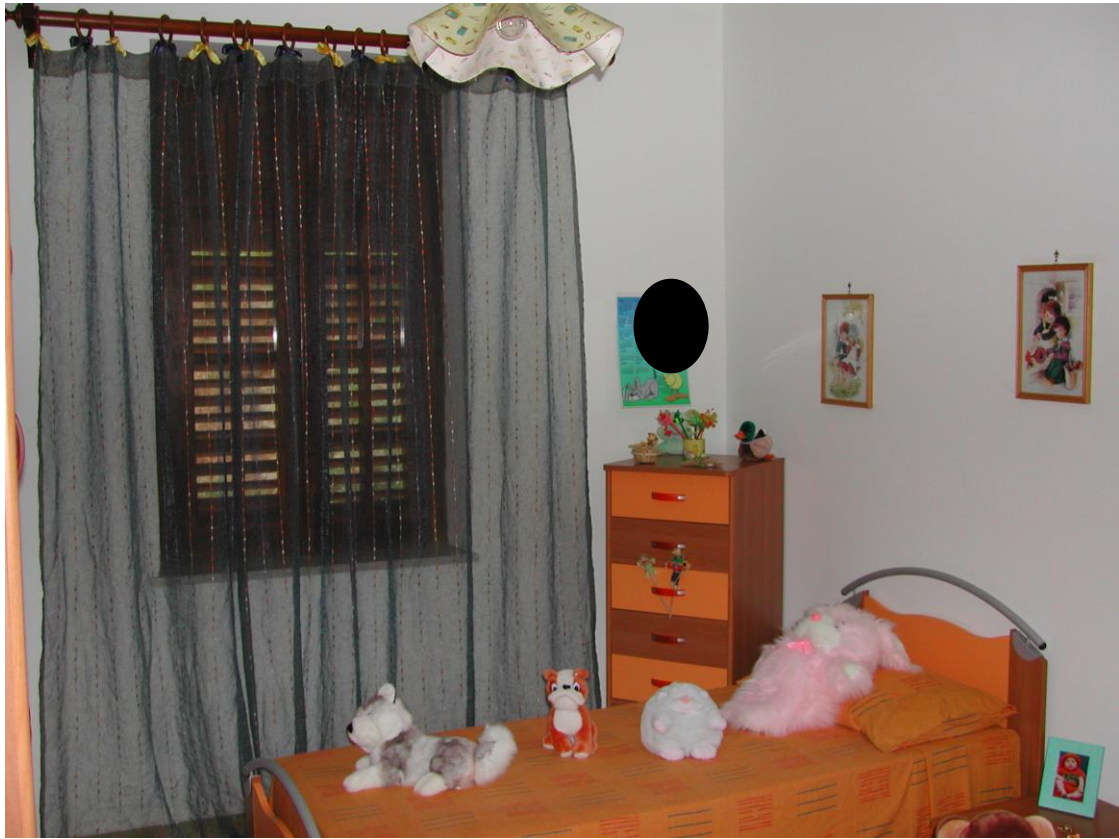

Foto 18 – Balcone sul prospetto laterale al piano 1 e porta finestra della cucina



Foto 19 – Vista del prospetto laterale di cui sopra



Foto 20 – Retro prospetto al piano e finestra del bagno





Foto 21 – Scala di accesso al piano 2



Foto 22 – Salone al piano 2



Foto 23 – Altra vista come sopra



Foto 24 – Corridoio al piano 2





Foto 25 – Bagno al piano 2



Foto 26– Stanza da letto al piano 2



Foto 27 – Camera da letto al piano 2



Foto 28 – Cucina abitabile al piano 2





Foto 29 – Controsoffitto in legno della cucina al piano 2

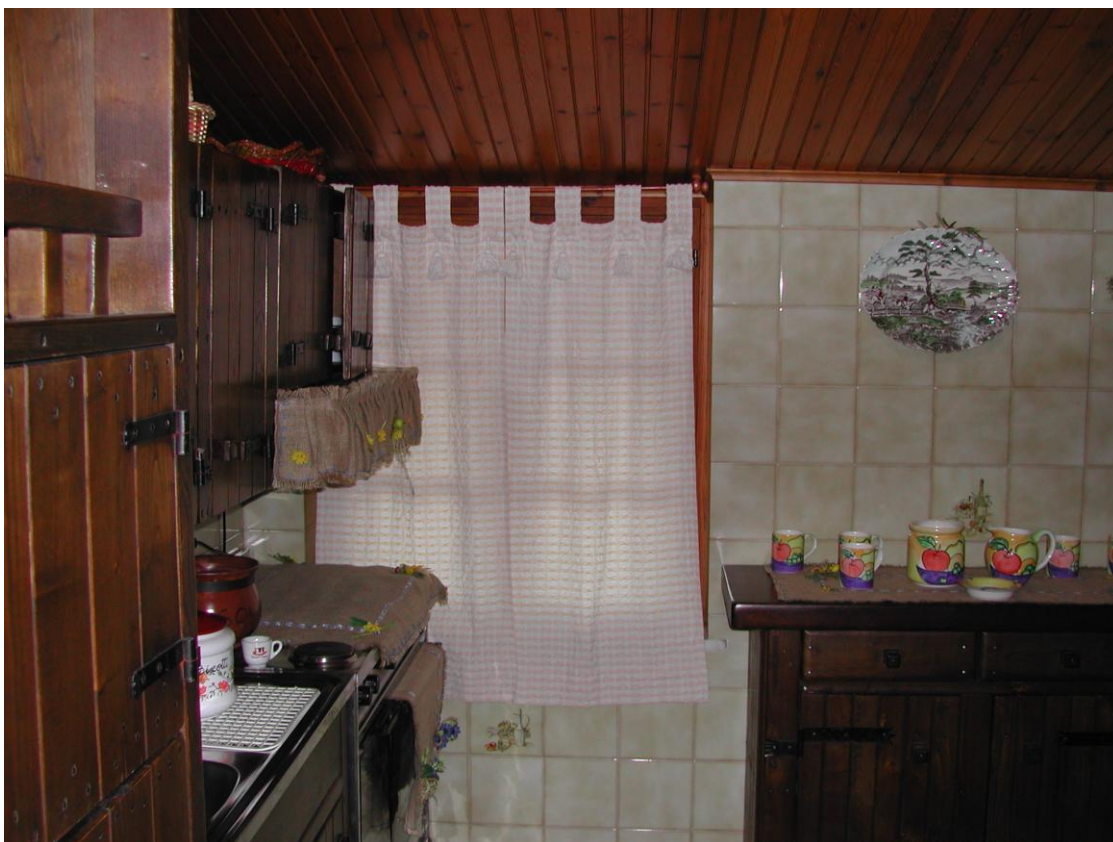

Foto 30 – Finestra della cucina al piano 2



Foto 31– Balcone sul prospetto principale a piano 2



Foto 32 – Copertura con coppi dell'edificio





Foto 33 – Balcone sul prospetto laterale al piano 2



Foto 34 – Vista panoramica dai balconi sul prospetto principale