

Genzia delle Entrate
CATASTO FABBRICATI
Ufficio provinciale di Bologna

Ultima planimetria in atti

Data: 21/03/2023 - n. T91363 - Richiedente: Telematico

Totale schede: 3 - Formato di acquisizione: A3(297x420) - Formato stampa richiesto: A4(210x297) - Fattore di scala non utilizzabile

| | | | | |
|--------------------------------------|-------------------------------|-----------------------------|-------------------------|---------|
| ELABORATO PLANIMETRICO | Compilato da: Ballocci Mattia | Iscritto all'albo: Geometri | Prov. Bologna | N. 4384 |
| Comune di Anzola Dell'emilia | Sezione: Foglio: 39 | Particella: 64 | Proprietà n. 03/01/2023 | del |
| Dimostrazione grafica dei subalcerni | Tipo Mappale n. del | | Scala 1 : 500 | |

PIANO PRIMO SOTTOSTRADA

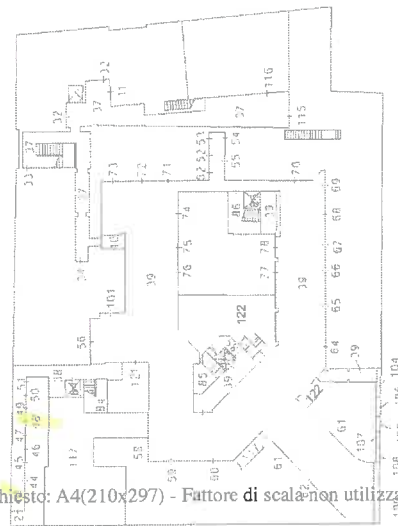

PIANO TERRA

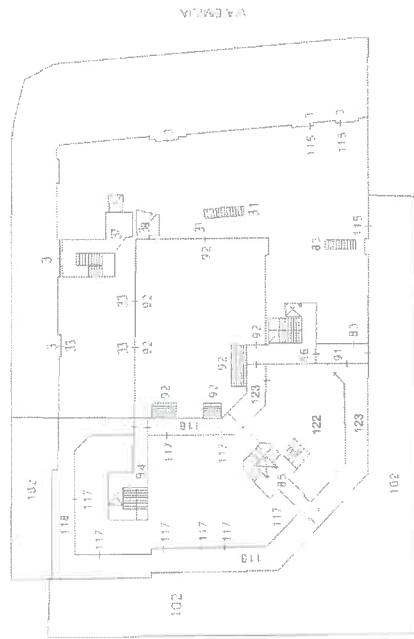

PIANO PRIMO

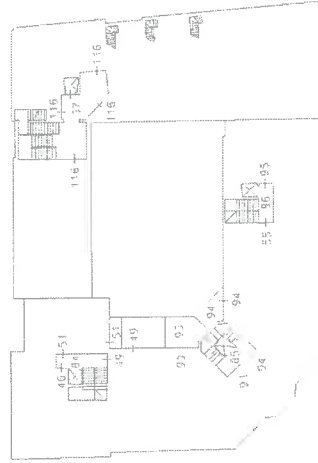

ELABORATO PLANIMETRICO

Compilato da:
Balocchi Mattia
Iscritto all'albo:
Geometri
Prov. Bologna N. 4384

**Agenzia delle Entrate
CATASTO FABBRICATI
Ufficio Provinciale di
Bologna**

Comune di Anzola Dell'emilia

Sezione: Foglio: 39 Particella: 64

Protocollo n. BO0000266 del 03/01/2023

Tipo Mappale n. del

Dimostrazione grafica dei subalterni

Scala 1 : 500

PIANTA PIANO INTERRATO

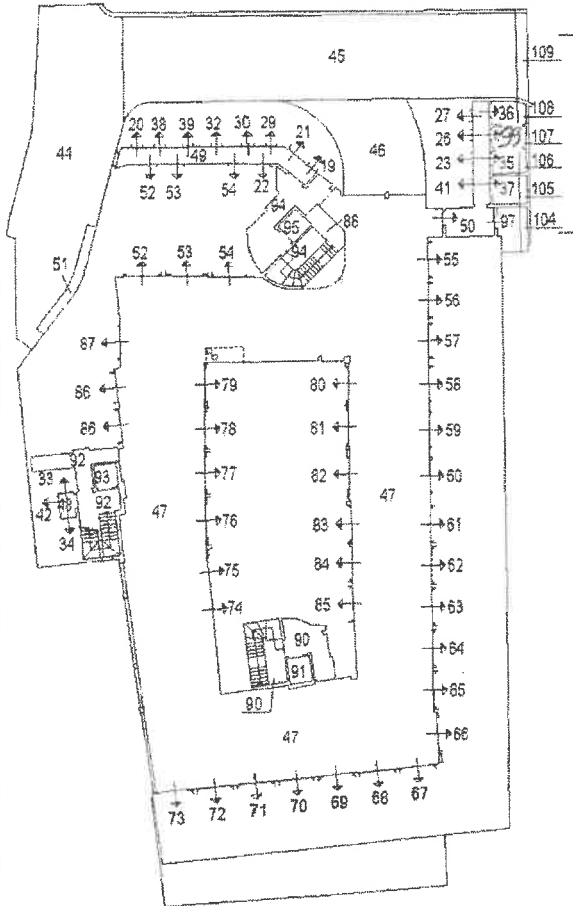

PIANTA PIANO TERRA

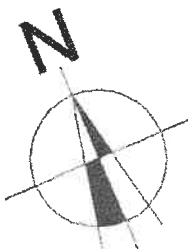
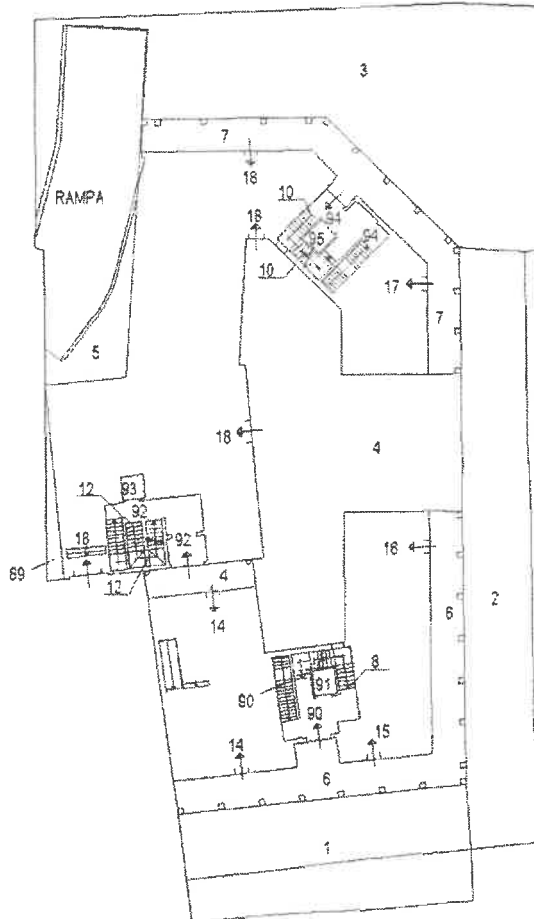

Ultima planimetria in atti

Data: 21/03/2023 - n. T91363 - Richiedente: Telematico

Totale schede: 3 - Formato di acquisizione: A4(210x297) - Formato stampa richiesto: A4(210x297) - Fattore di scala non utilizzabile