

N=4966300

E=1668600

I Particella: 121



ELABORATO PLANIMETRICO	
Compilato da:	Guerzoni Paolo
Iscritto all'albo:	Geometri
Prov. Modena	N. 1881

Agenzia del Territorio
CATASTO FABBRICATI
 Ufficio Provinciale di
 Modena

Comune di San Felice Sul Panaro	Protocollo n. MO0164479 del 24/07/2008
Sezione: Foglio: 48 Particella: 121	Tipo Mappale n. 110399 del 19/05/2008

Dimostrazione grafica dei subalterni Scala 1 : 500

PIANO TERRA

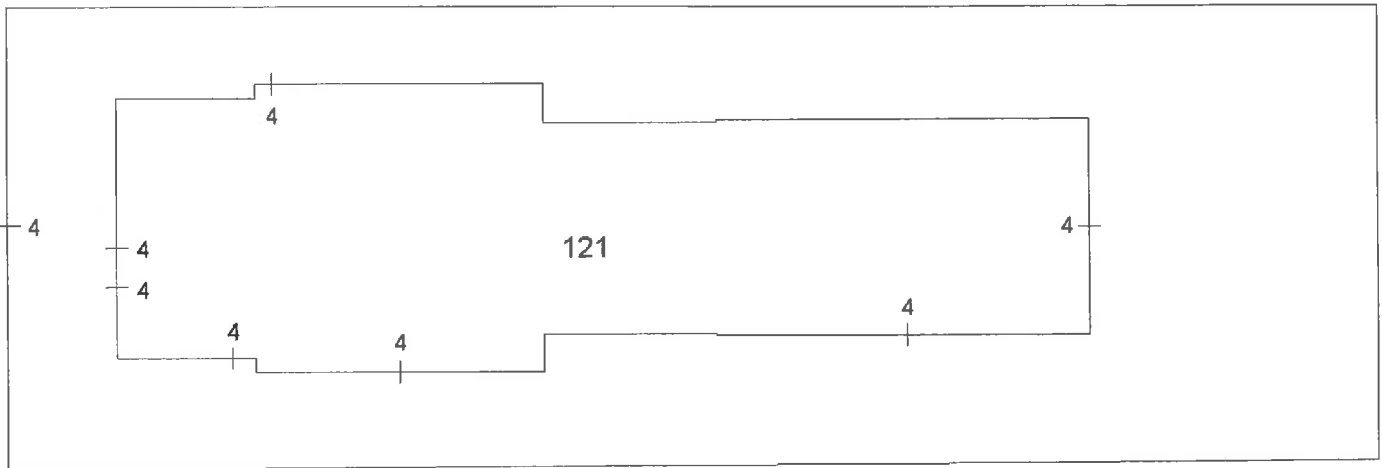

PIANO PRIMO

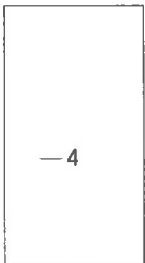

PIANO SECONDO

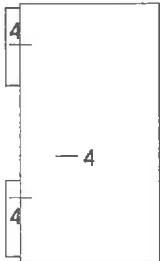

Ultima planimetria in atti

Catasto dei Fabbricati - Situazione al 16/09/2017 - Comune di SAN FELICE SUL PANARO (H835) - < Foglio: 48 - Particella: 121 - Elaborato planimetrico >

Agenzia del Territorio
CATASTO FABBRICATI
Ufficio provinciale di
Modena

Dichiarazione protocollo n. M00164479 del 24/07/2008
Pianimetria di v.i.u. in Comune di San Felice Sul Panaro
Via Dell' Artigianato civ. 182

Identificativi Catastali:
Sezione: 48
Foglio: 48
Particella: 121
Subalterno: 4

Compilata da:
Guarzonni Paolo
Iscritto all'albo:
Geometri
Prov. Modena
N. 1881

Scala 1: 250

PIANTA PIANO TERRA

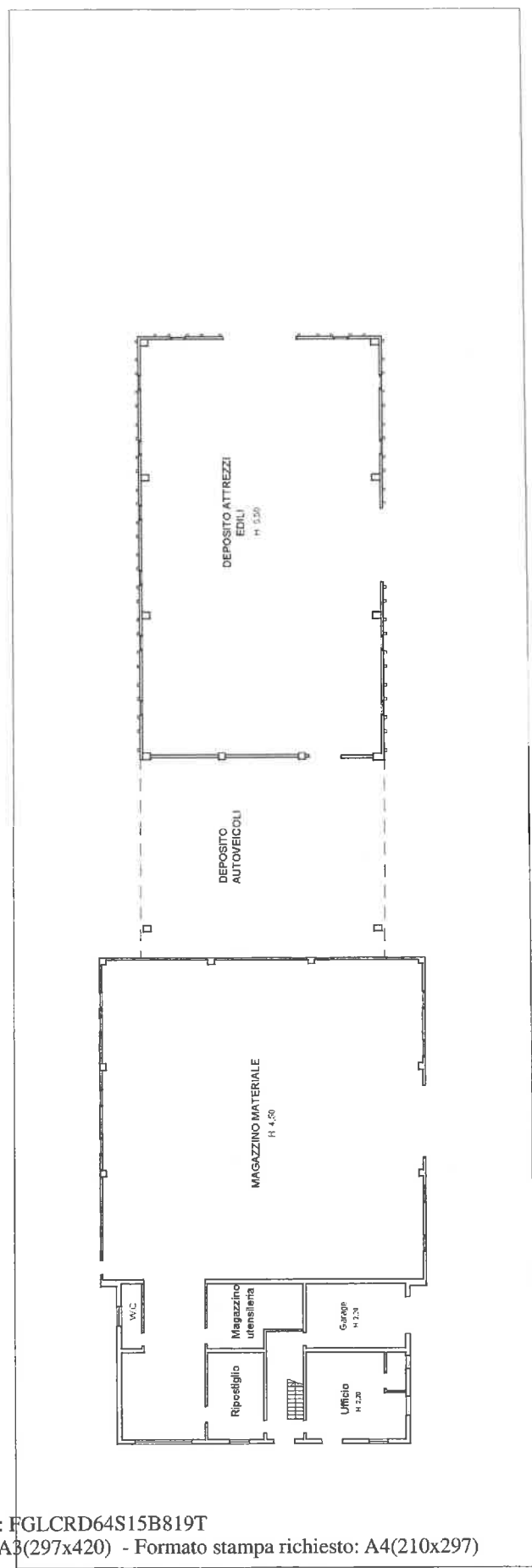

Catasto dei Fabbricati - Situazione al 16/09/2017 - Comune di SAN FELICE SUL PANARO (H835) - < Foglio: 48 - Particella: 121 - Subalterno: 4 >
VIA DELL' ARTIGIANATO n. 182 piano: T-1-2;

**Agenzia del Territorio
CATASTO FABBRICATI
Ufficio Provinciale di
Modena**

Dichiarazione protocollo n. MO0164479 del 24/07/2008

Planimetria di u.i.u. in Comune di San Felice Sul Panaro

Via Dell' Artigianato

civ. 182

Identificativi Catastali:

Sezione:

Foglio: 48

Particella: 121

Subalterno: 4

Compilata da:

Guerzoni Paolo

Iscritto all'albo:

Geometri

Prov. Modena

N. 1881

Scheda n. 2

Scala 1:250

PIANTA PIANO PRIMO

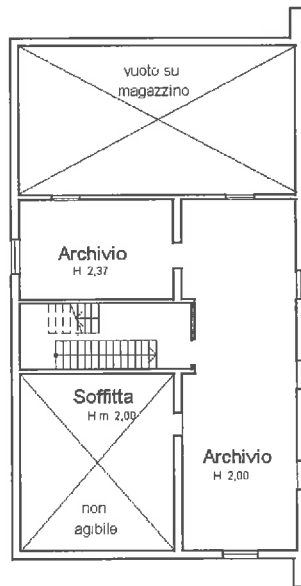

PIANTA PIANO SECONDO

H 2,70

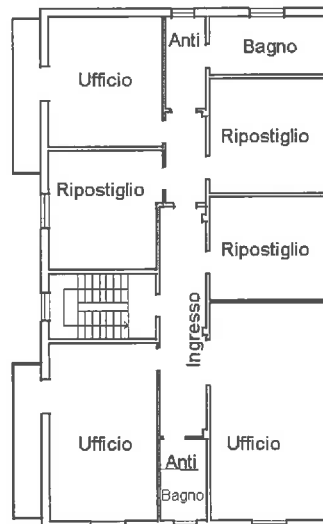

Ultima planimetria in atti

Data: 16/09/2017 - n. T36060 - Richiedente: FGLCRD64S15B819T

Totale schede: 2 - Formato di acquisizione: A4(210x297) - Formato stampa richiesto: A4(210x297)



Catasto dei Fabbricati - Situazione al 16/09/2017 - Comune di SAN FELICE SUL PANARO (H835) - < Foglio: 48 - Particella: 121 - Subalterno: 4 >
VIA DELL' ARTIGIANATO n. 182 piano: 1-1-2;

Direzione Provinciale di Modena
 Ufficio Provinciale - Territorio
 Servizi Catastali

Comune di: SAN FELICE SUL PANARO

Elenco Subalterni

ACCERTAMENTO DELLA PROPRIETA IMMOBILIARE URBANA
 ELENCO DEI SUBALTERNI ASSEGNATI

Comune	Sezione	Foglio	Particella	Tipo mappale	del:	
SAN FELICE SUL PANARO		48	121	110399		
Sub	UBICAZIONE via/piazza	n°civ	Piani	Scala	Int.	DESCRIZIONE
1						SOPPRESSO
2						SOPPRESSO
3						SOPPRESSO
4	via dell' artigianato	182	T-1 2			DEPOSITO MATERIALI EDILI

Unità immobiliari n. 4

Tributi erariali: 0,00

Visura telematica

* Codice Fiscale Validato in Anagrafe Tributaria