

Comunità Ab.  
Bismarck Padovana  
Territorio città antica  
Deduzione  
Ecomobilità

M. 1314

Identificativi Catastrali:

Particella: 32  
Foglio: 52  
Particella: 389  
Subalterno: 4

Dichiarazione planimetria n. M0004813 del 02/03/2009

Elementi di u.d.m. da fornire sul foglio  
Via Delle Cinque n. 85

Agente del Territorio  
**CATASTO FABBRICATI**  
Ufficio provinciale di  
Modena

Foglio 1: 210

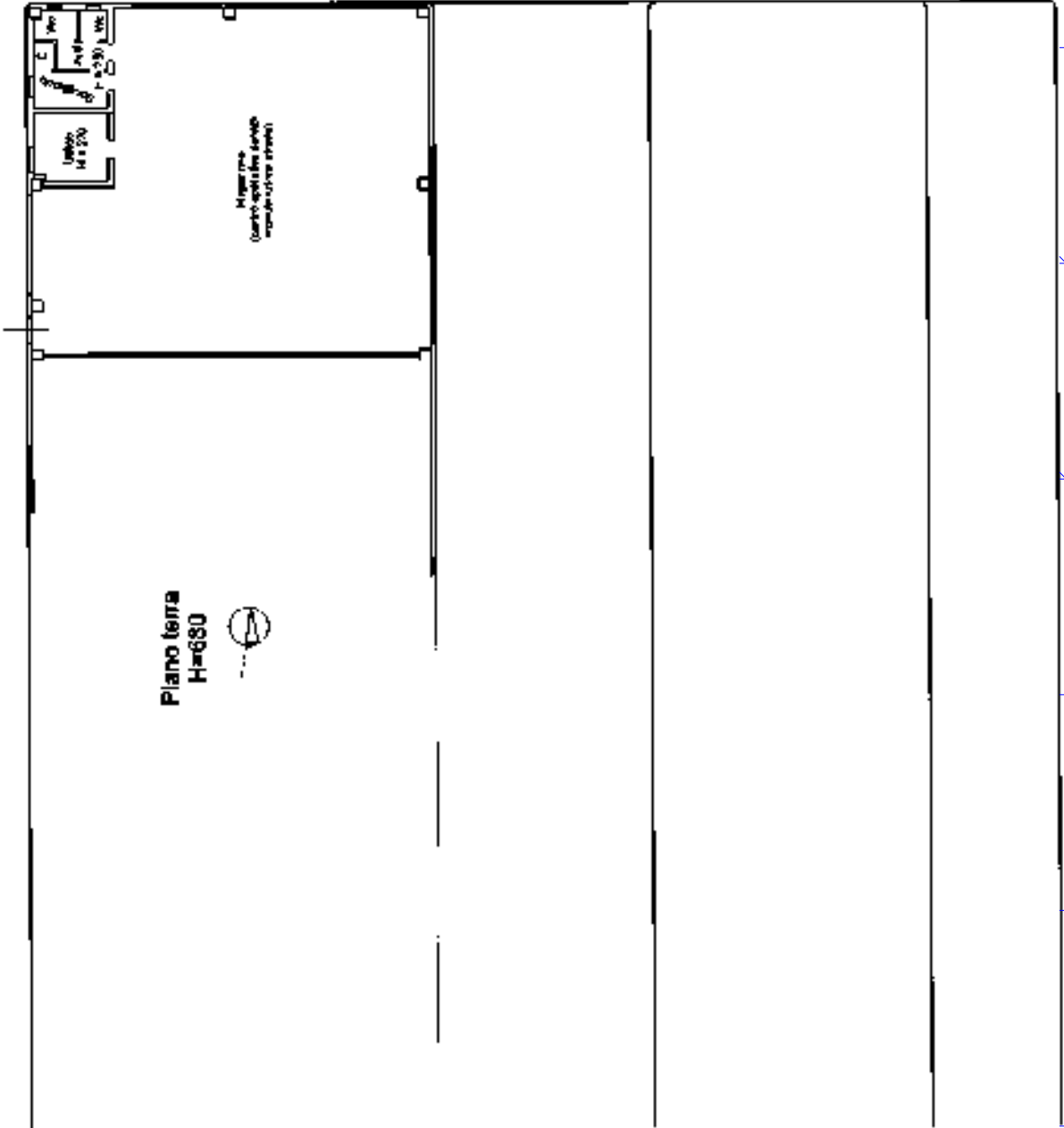

**Agenzia delle Entrate**  
**CATASTO FABBRICATI**  
**Ufficio Provinciale di**  
**Modena**

**Dichiarazione protocollo n. MO0060815 del 22/05/2015**

Planimetria di u d u in Comune di Marano Sul Panaro

Via Delle Cince

oiv.

Identificativa Catastali:

Sezione.

Foglio: 32

Particella: 389

Subalterno: 37

Compilata da:  
Bernardi Pierino

Iscritto all'albo:  
Geometri

Prov. Modena

N. 01333

Scheda n 1

Scala 1:200

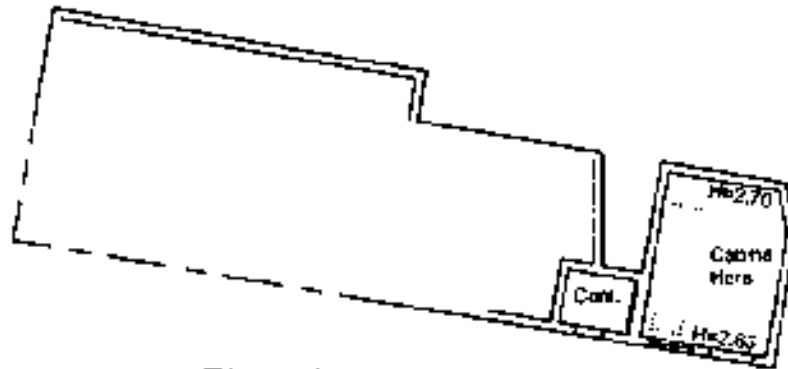

Piano terra



Ultima planimetria in atti

Data: 22/06/2023 - n. T130270 - Richiedente: GDDMTT80R16B819Z

Totale schede: 1 - Formato di acquisizione: A4(210x297) - Formato stampa richiesto: A4(210x297)

**Agenzia delle Entrate**  
**CATASTO FABBRICATI**  
**Ufficio Provinciale di**  
**Modena**

**Dichiarazione protocollo n. MO0059858 del 21/05/2015**

Planimetria di u d u in Comune di Marano Sul Panaro

Via Delle Cince

01V.

Identificativa Catastali:

Sezione.

Foglio: 32

Particella: 389

Subalterno: 38

Compilata da:  
Bernardi Pierino

Iscritto all'albo:  
Geometri

Prov. Modena

N. 01333

Scheda n 1

Scala 1:200

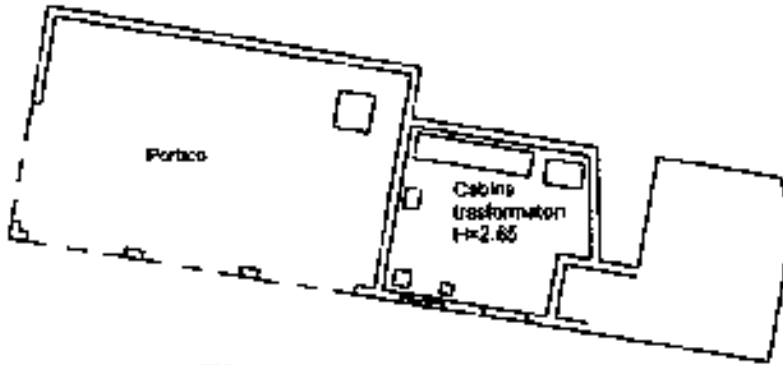

Piano terra



Ultima planimetria in atti

Data: 22/06/2023 - n. T130271 - Richiedente: GDDMTT80R16B819Z

Totale schede: 1 - Formato di acquisizione: A4(210x297) - Formato stampa richiesto: A4(210x297)