

**Agenzia delle Entrate  
CATASTO FABBRICATI  
Ufficio Provinciale di  
Modena**

Dichiarazione protocollo n. MO0037994 del 11/03/2021

Comune di Vignola

Via Enrico Caruso

civ. 65

Identificativi Catastali:

Sezione:

Foglio: 6

Particella: 551

Subalterno: 126

Compilata da:

Guazzaloca Stefano

Iscritto all'albo:

Ingegneri

Prov. Modena

N. 01434

Planimetria

Scheda n. 1

Scala 1:200

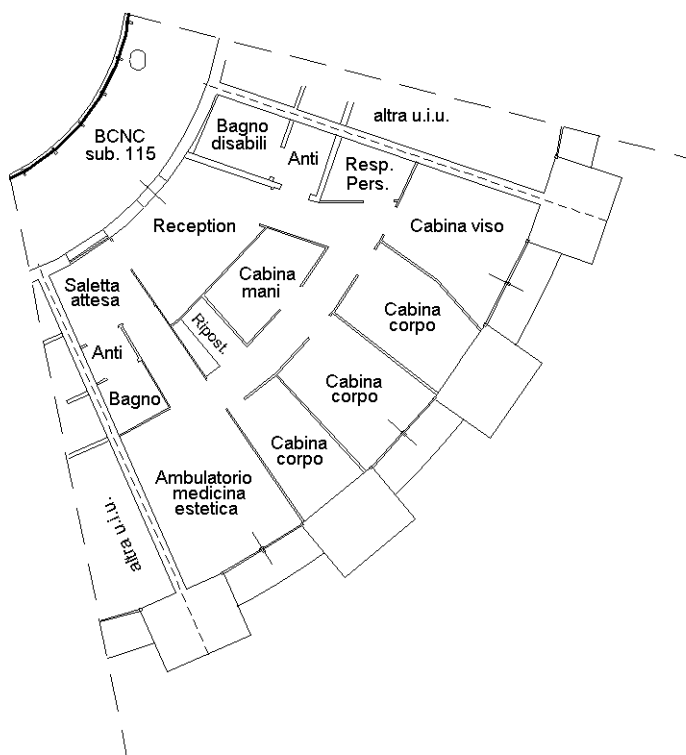

**PIANO SECONDO**

H=2,70 m.



NORD

Ultima planimetria in atti

Catasto dei Fabbricati - Situazione al 29/04/2023 - Comune di VIGNOLA(L.885) - < Foglio 6 - Particella 551 - Subalterno 126 >  
 Firmato DA: **ARUBAPEC EU QUALIFIED CERTIFICATES CA G1** Serial#: 3da3c7de8180b96d



**Agenzia del Territorio  
CATASTO FABBRICATI  
Ufficio Provinciale di  
Modena**

Dichiarazione protocollo n. MO0178097 del 05/08/2009

Planimetria di u.i.u. in Comune di Vignola

Via Enrico Caruso

civ.

Identificativi Catastali:

Sezione:

Foglio: 6

Particella: 551

Subalterno: 108

Compilata da:  
Giovannini Alessandro

Iscritto all'albo:  
Ingegneri

Prov. Modena

N. 1079

Scheda n. 1

Scala 1:200

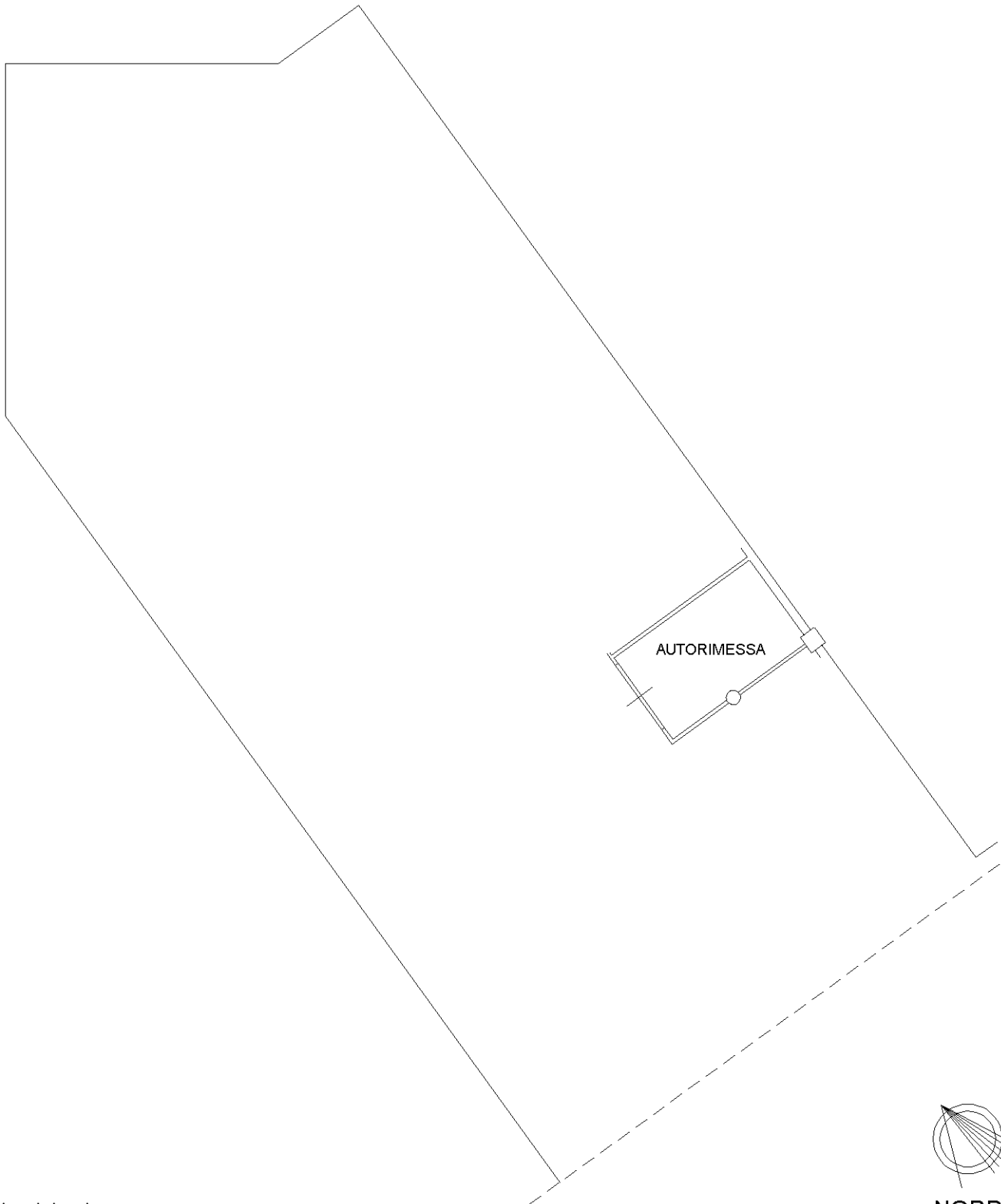

Ultima planimetria in atti

**PIANO SOTTOSTRADA PRIMO (H=250Cm)**

Catasto dei Fabbricati - Situazione al 29/04/2023 - Comune di VIGNOLA(L.885) - < Foglio 6 - Particella 551 - Subalterno 108 >  
Firmato Da: **ARUBAPEC EU QUALIFIED CERTIFICATES CA G1** Serial#: 3da3c7de8180b96d



**Agenzia del Territorio  
CATASTO FABBRICATI  
Ufficio Provinciale di  
Modena**

Dichiarazione protocollo n. MO0178097 del 05/08/2009

Planimetria di u.i.u. in Comune di Vignola

Via Enrico Caruso

civ.

Identificativi Catastali:

Sezione:

Foglio: 6

Particella: 551

Subalterno: 106

Compilata da:  
Giovannini Alessandro

Iscritto all'albo:  
Ingegneri

Prov. Modena

N. 1079

Scheda n. 1

Scala 1:200

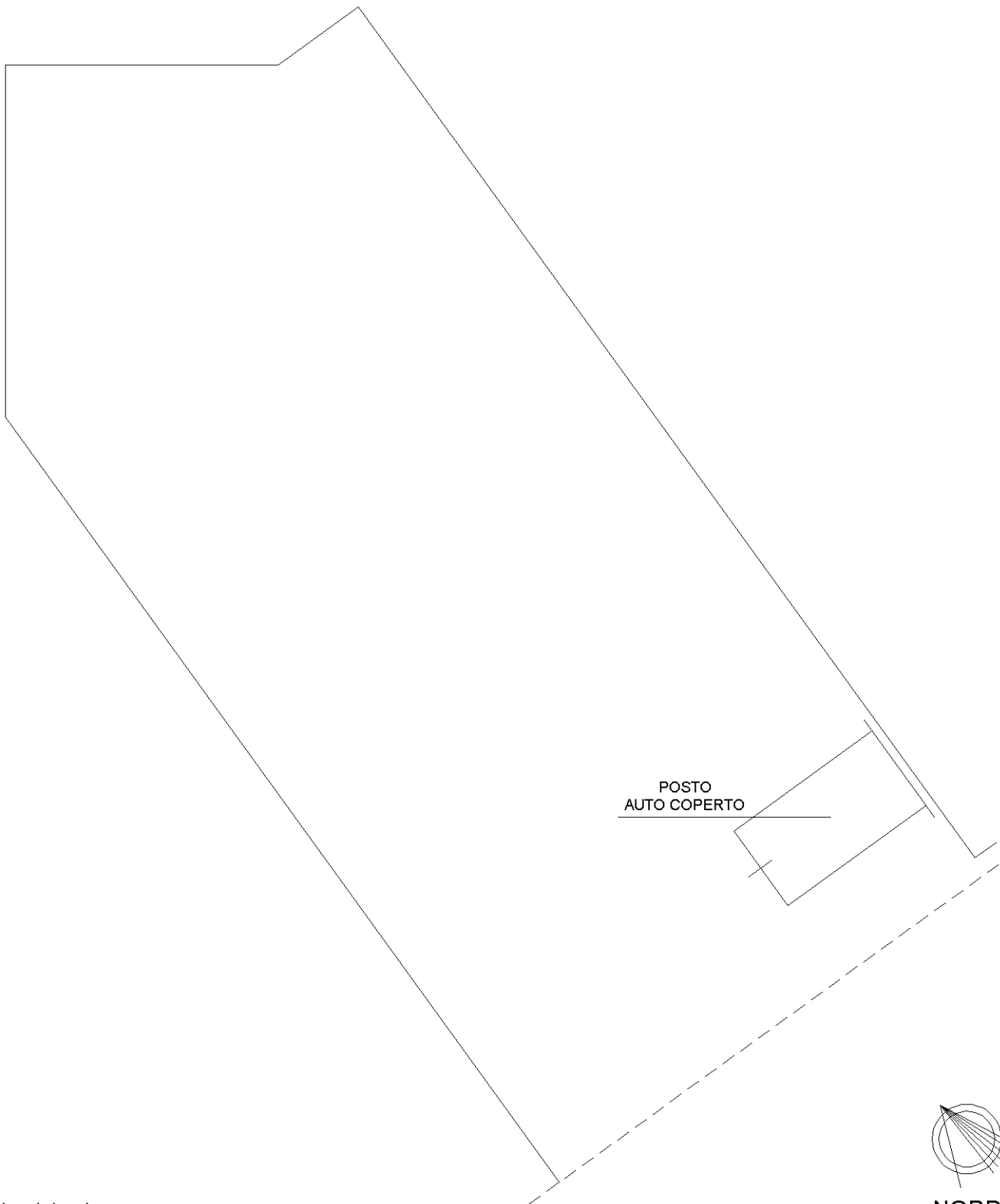

POSTO  
AUTO COPERTO

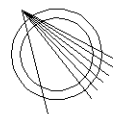

NORD

Ultima planimetria in atti

**PIANO SOTTOSTRADA PRIMO (H=250Cm)**

Data: 29/04/2023 - n. T51896 - Richiedente: TFRCMN68T18A612I

Totale schede: 1 - Formato di acquisizione: A4(210x297) - Formato stampa richiesto: A4(210x297)

Catasto dei Fabbricati - Situazione al 29/04/2023 - Comune di VIGNOLA(L.885) - < Foglio 6 - Particella 551 - Subalterno 106 >  
 Firmato Da: **ARUBAPEC** / Emesso Da: **ARUBAPEC** / EU QUALIFIED CERTIFICATES CA G1 Serial#: 3da3c7de8180b96d



**Agenzia del Territorio  
CATASTO FABBRICATI  
Ufficio Provinciale di  
Modena**

Dichiarazione protocollo n. MO0178097 del 05/08/2009

Planimetria di u.i.u. in Comune di Vignola

Via Enrico Caruso

civ.

Identificativi Catastali:

Sezione:

Foglio: 6

Particella: 551

Subalterno: 107

Compilata da:

Giovannini Alessandro

Iscritto all'albo:

Ingegneri

Prov. Modena

N. 1079

Scheda n. 1

Scala 1:200



Ultima planimetria in atti

**PIANO SOTTOSTRADA PRIMO (H=250Cm)**

Data: 29/04/2023 - n. T51897 - Richiedente: TFRCMN68T18A612I

Totale schede: 1 - Formato di acquisizione: A4(210x297) - Formato stampa richiesto: A4(210x297)

Catasto dei Fabbricati - Situazione al 29/04/2023 - Comune di VIGNOLA(L.885) - < Foglio 6 - Particella 551 - Subalterno 107 >  
Firmato Da: ARUBAPEC EU QUALIFIED CERTIFICATES CA G1 Serial#: 3da3c7de8180b96d





N=4928400

E=1659800

1 Particella: 551

Firmato Da: CARMINE LORENZO TAFARO Emesso Da: ARUBAPEC EU QUALIFIED CERTIFICATES CA G1 Serial#: 3da3c7de8180b96d

Comune: (MO) VIGNOLA  
Foglio: 6

Scala originale: 1:2000  
Dimensione cornice: 534.000 x 378.000 metProtocollo pratica T126992/2022

27-Lug-2022 11:41:55

**Agenzia delle Entrate**  
**CATASTO FABBRICATI**  
 Ufficio provinciale di Modena

<b>ELABORATO PLANIMETRICO</b>	Compilato da: Vandelli Adriano	Iscritto all'albo: Ingegneri	Prov. Modena	N. 1119
Comune di Vignola	Sezione:	Foglio: 6	Particella: 551	Protocollo n. MO0031589 del 21/04/2017
Dimostrazione grafica dei subalterni			Tipo Mappale n. del	Scala 1 : 500

Data: 25/04/2023 - n. T1786 - Richiedente: Telematico  
 Totale schede: 2 - Formato di acquisizione: A3(297x420) - Formato stampa richiesto: A3(297x420) - Fattore di scala non utilizzabile  
 Ultima planimetria in atti

Data: 25/04/2023 - n. T1786 - Richiedente: Telematico

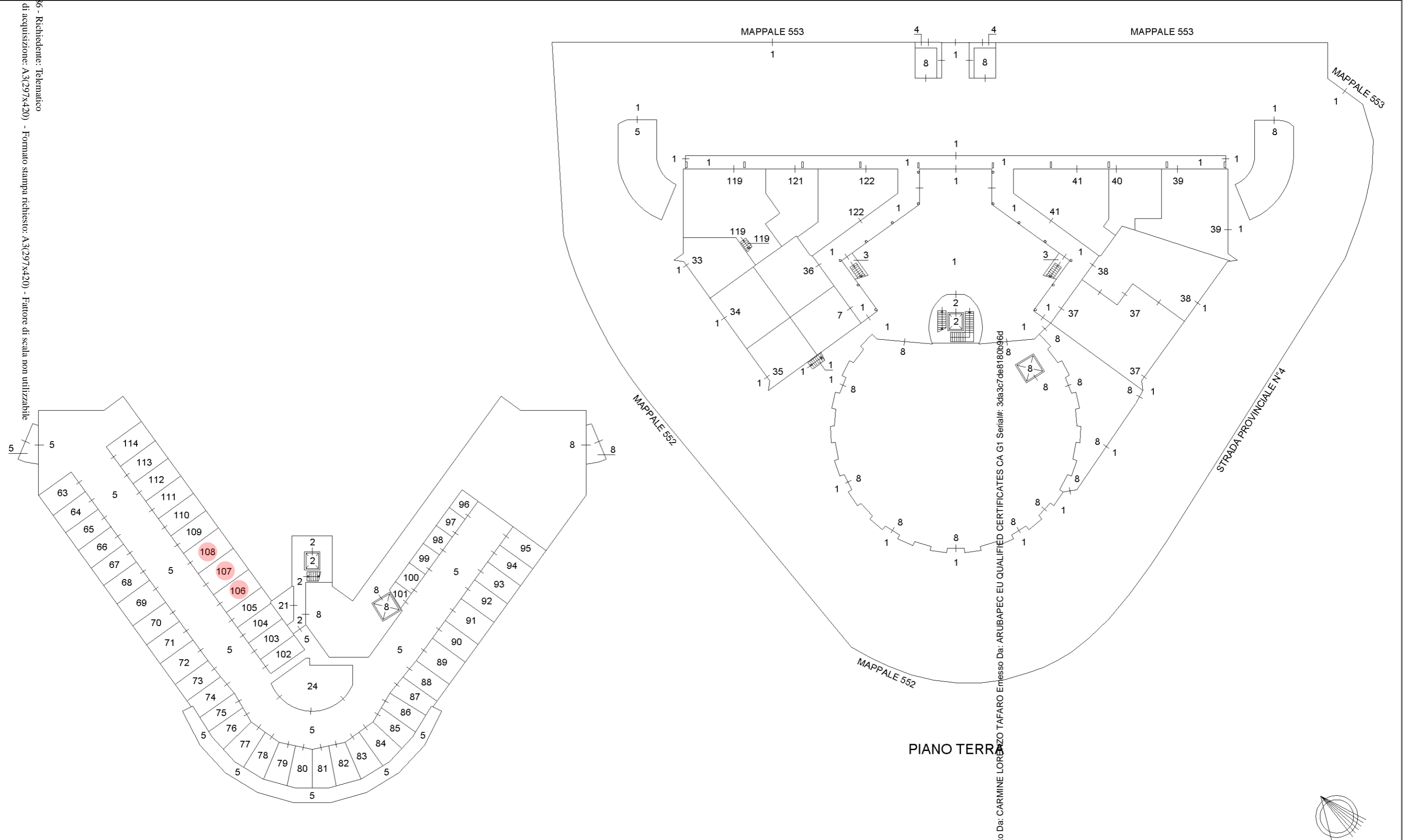

PIANO SOTTOSTRADA PRIMO

PIANO TERRAZZO



**Agenzia delle Entrate**  
**CATASTO FABBRICATI**  
 Ufficio provinciale di Modena

<b>ELABORATO PLANIMETRICO</b>	Compilato da: Vandelli Adriano	Iscritto all'albo: Ingegneri	Prov. Modena	N. 1119
Comune di Vignola	Sezione:	Foglio: 6	Particella: 551	Protocollo n. MO0031589 del 21/04/2017
Dimostrazione grafica dei subalterni			Tipo Mappale n. del	Scala 1 : 500

Data: 25/04/2023 - n. T1786 - Richiedente: Telematico  
 Totale schede: 2 - Formato di acquisizione: A3(297x420) - Formato stampa richiesta: A3(297x420) - Fattore di scala non utilizzabile  
 Ultima planimetria in atti

Data: 25/04/2023 - n. T1786 - Richiedente: Telematico

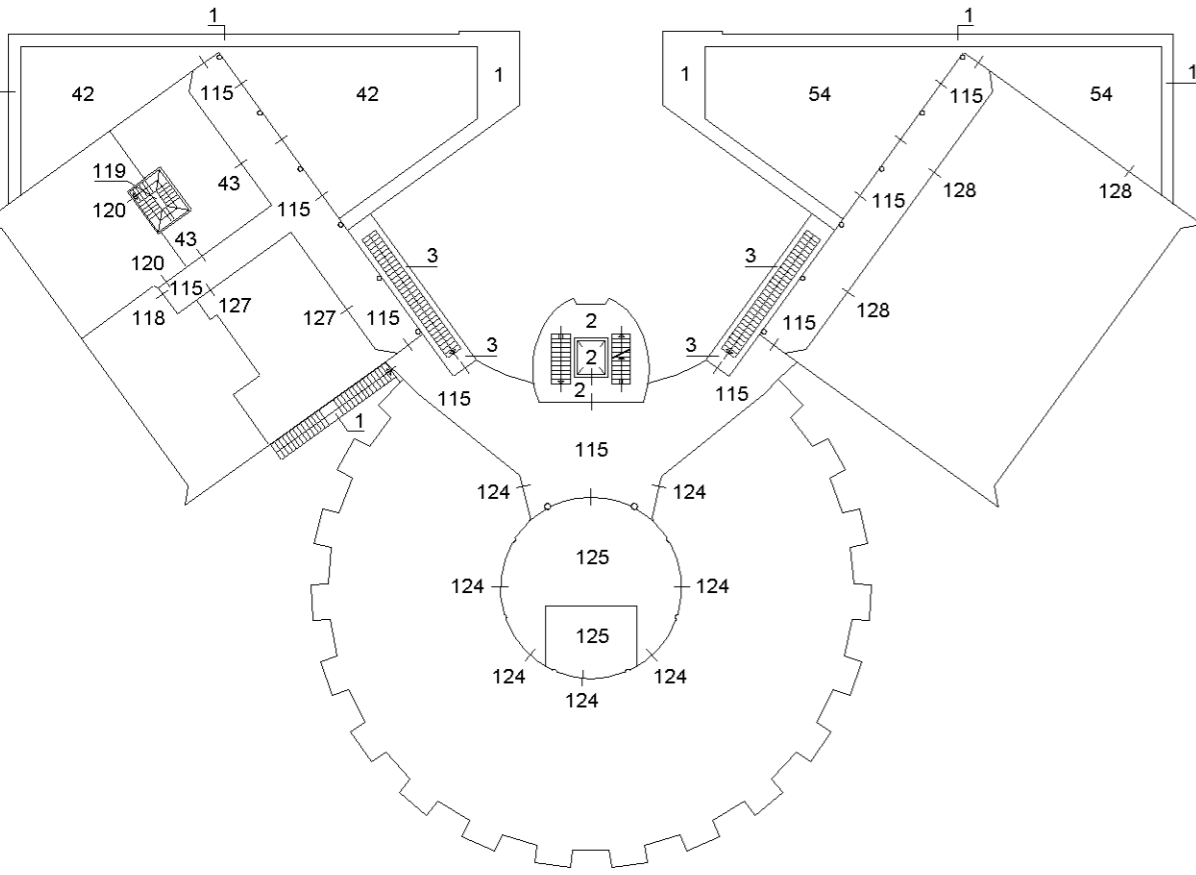

PIANO PRIMO

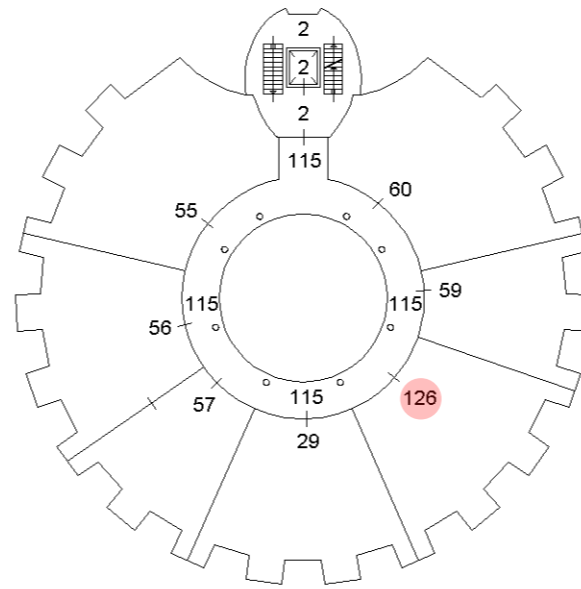

PIANO SECONDO

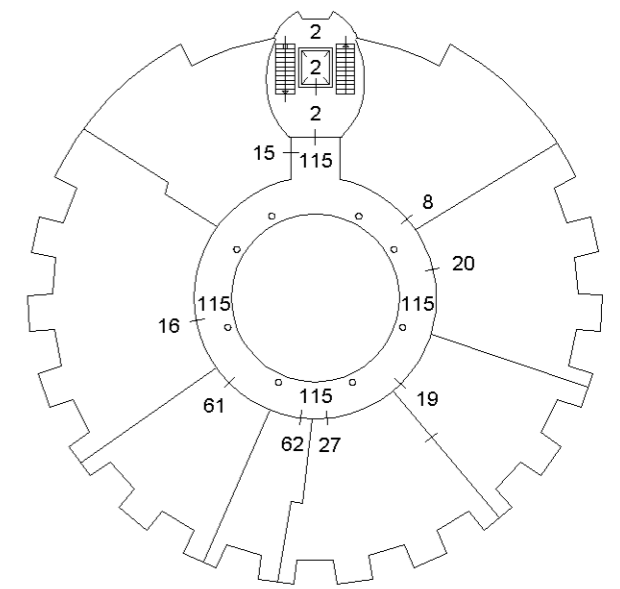

PIANO TERZO

Firmato Da: CARMINE LORENZO TAFARO Emesso Da: ARUBAPEC EU QUALIFIED CERTIFICATES CA G1 Serial#: 3da3c7de8180b96d



## ACCERTAMENTO DELLA PROPRIETÀ IMMOBILIARE URBANA ELENCO DEI SUBALTERNI ASSEGNATI

Comune	Sezione	Foglio	Particella	Tipo mappale	del:
VIGNOLA		6	551		

Sub	UBICAZIONE via/piazza	n.civ	Piani	Scala	Int	DESCRIZIONE
1	VIA ENRICO CARUSO		T-1			B.C.N.C. VIABILITA', PARCHEGGI, ZONE DI CARICO E SCARICO MERCI, CAMMINAMENTI, AREA CORTILIVA, AIUOLE, FIORIERE, PORTICATI E SCALA COMUNI AI SUB.7-8-16-19-20-24-27-29, A TUTTI I SUB. DAL 33 AL 43, A TUTTI I SUB. DAL 54 AL 57, A TUTTI I SUB. DAL 59 AL 114 ED AI SUB.118-119-120-121-122-124-126-127-128
2	VIA ENRICO CARUSO		S1-T - 1-2 - 3			B.C.N.C. FILTRO, VANO SCALA ED ASCENSORE COMUNI AI SUB.8-16-19-20-24-27-29, AI SUB.42-43, A TUTTI I SUB. DAL 54 AL 57, A TUTTI I SUB. DAL 59 AL 114 ED AI SUB.118-120-124-126-127-128
3	VIA ENRICO CARUSO		T-1			B.C.N.C. SCALE MOBILI COMUNI AI SUB.16-19-20-27-29, AI SUB.42-43, A TUTTI I SUB. DAL 54 AL 57, A TUTTI I SUB. DAL 59 AL 62 ED AI SUB.118-120-124-126-127-128
4	VIA ENRICO CARUSO		T			B.C.N.C. LOCALI CONTATORI COMUNI AI SUB.7-8-16-19-20-24-27-29, A TUTTI I SUB. DAL 33 AL 43, A TUTTI I SUB. DAL 54 AL 57, A TUTTI I SUB. DAL 59 AL 114 ED AI SUB.118-119-120-121-122-124-126-127-128
5	VIA ENRICO CARUSO		S1-T			B.C.N.C. RAMPA, CORSIA DI MANOVRA E CAVEDIO DI AREAZIONE COMUNI AL SUB.24 ED A TUTTI I SUB. DAL 63 AL 114
6						SOPPRESSO
7	VIA ENRICO CARUSO	35/H	T			NEGOZIO
8	VIA ENRICO CARUSO	63	S1-T - 3			ATTIVITA' COMMERCIALE
9						SOPPRESSO
10						SOPPRESSO
11						SOPPRESSO
12						SOPPRESSO
13						SOPPRESSO
14						SOPPRESSO
15	VIA ENRICO CARUSO		3			B.C.N.C. VANO TECNICO E CENTRALE TERMICA COMUNE AI SUB.7-16-19-20-27-29, A TUTTI I SUB. DAL 33 AL 43, A TUTTI I SUB. DAL 54 AL 57, A TUTTI I SUB. DAL 59 AL 62 ED AI SUB.118-119-120-121-122-124-126-127-128





16	VIA ENRICO CARUSO	65	3		UFFICIO
17					SOPPRESSO
18					SOPPRESSO
19	VIA ENRICO CARUSO	65	3		UFFICIO
20	VIA ENRICO CARUSO	65	3		UFFICIO
21	VIA ENRICO CARUSO		S1		B.C.N.C. LOCALE QUADRI ELETTRICI COMUNE AI SUB.7-8-16-19-20-24-27-29, A TUTTI I SUB. DAL 33 AL 43, A TUTTI I SUB. DAL 54 AL 57, A TUTTI I SUB. DAL 59 AL 114 ED AI SUB.118-119-120-121-122-124-126-127-128
22					SOPPRESSO
23					SOPPRESSO
24	VIA ENRICO CARUSO		S1		POSTO AUTO COPERTO
25					SOPPRESSO
26					SOPPRESSO
27	VIA ENRICO CARUSO	65	3		UFFICIO
28					SOPPRESSO
29	VIA ENRICO CARUSO	65	2		STUDIO PRIVATO
30					SOPPRESSO
31					SOPPRESSO
32					SOPPRESSO
33	VIA ENRICO CARUSO	35/P	T		NEGOZIO
34	VIA ENRICO CARUSO	35/M	T		NEGOZIO
35	VIA ENRICO CARUSO	35/I	T		NEGOZIO
36	VIA ENRICO CARUSO	35/G	T		NEGOZIO
37	VIA ENRICO CARUSO	85/L	T		NEGOZIO
38	VIA ENRICO CARUSO	85/N	T		NEGOZIO
39	VIA ENRICO CARUSO	85/E	T		NEGOZIO
40	VIA ENRICO CARUSO	85/C	T		NEGOZIO
41	VIA ENRICO CARUSO	85/A	T		NEGOZIO
42	VIA ENRICO CARUSO	65	1		LASTRICO SOLARE DI MQ.187
43	VIA ENRICO CARUSO	65	1		NEGOZIO
44					SOPPRESSO
45					SOPPRESSO
46					SOPPRESSO
47					SOPPRESSO
48					SOPPRESSO
49					SOPPRESSO
50					SOPPRESSO
51					SOPPRESSO
52					SOPPRESSO
53					SOPPRESSO
54	VIA ENRICO CARUSO	65	1		LASTRICO SOLARE DI MQ.187
55	VIA ENRICO CARUSO	65	2		UFFICIO



56	VIA ENRICO CARUSO	65	2		UFFICIO
57	VIA ENRICO CARUSO	65	2		UFFICIO
58					SOPPRESSO
59	VIA ENRICO CARUSO	65	2		UFFICIO
60	VIA ENRICO CARUSO	65	2		UFFICIO
61	VIA ENRICO CARUSO	65	3		UFFICIO
62	VIA ENRICO CARUSO	65	3		UFFICIO
63	VIA ENRICO CARUSO		S1		AUTORIMESSA
64	VIA ENRICO CARUSO		S1		AUTORIMESSA
65	VIA ENRICO CARUSO		S1		AUTORIMESSA
66	VIA ENRICO CARUSO		S1		AUTORIMESSA
67	VIA ENRICO CARUSO		S1		AUTORIMESSA
68	VIA ENRICO CARUSO		S1		AUTORIMESSA
69	VIA ENRICO CARUSO		S1		AUTORIMESSA
70	VIA ENRICO CARUSO		S1		AUTORIMESSA
71	VIA ENRICO CARUSO		S1		AUTORIMESSA
72	VIA ENRICO CARUSO		S1		AUTORIMESSA
73	VIA ENRICO CARUSO		S1		POSTO AUTO COPERTO
74	VIA ENRICO CARUSO		S1		POSTO AUTO COPERTO
75	VIA ENRICO CARUSO		S1		POSTO AUTO COPERTO
76	VIA ENRICO CARUSO		S1		POSTO AUTO COPERTO
77	VIA ENRICO CARUSO		S1		POSTO AUTO COPERTO
78	VIA ENRICO CARUSO		S1		POSTO AUTO COPERTO
79	VIA ENRICO CARUSO		S1		POSTO AUTO COPERTO
80	VIA ENRICO CARUSO		S1		POSTO AUTO COPERTO
81	VIA ENRICO CARUSO		S1		POSTO AUTO COPERTO
82	VIA ENRICO CARUSO		S1		POSTO AUTO COPERTO
83	VIA ENRICO CARUSO		S1		POSTO AUTO COPERTO
84	VIA ENRICO CARUSO		S1		POSTO AUTO COPERTO
85	VIA ENRICO CARUSO		S1		POSTO AUTO COPERTO
86	VIA ENRICO CARUSO		S1		POSTO AUTO COPERTO
87	VIA ENRICO CARUSO		S1		POSTO AUTO COPERTO
88	VIA ENRICO CARUSO		S1		POSTO AUTO COPERTO
89	VIA ENRICO CARUSO		S1		AUTORIMESSA
90	VIA ENRICO CARUSO		S1		AUTORIMESSA
91	VIA ENRICO CARUSO		S1		AUTORIMESSA
92	VIA ENRICO CARUSO		S1		AUTORIMESSA
93	VIA ENRICO CARUSO		S1		AUTORIMESSA
94	VIA ENRICO CARUSO		S1		AUTORIMESSA
95	VIA ENRICO CARUSO		S1		AUTORIMESSA
96	VIA ENRICO CARUSO		S1		LOCALE DI DEPOSITO
97	VIA ENRICO CARUSO		S1		LOCALE DI DEPOSITO
98	VIA ENRICO CARUSO		S1		LOCALE DI DEPOSITO
99	VIA ENRICO CARUSO		S1		LOCALE DI DEPOSITO



100	VIA ENRICO CARUSO		S1		LOCALE DI DEPOSITO
101	VIA ENRICO CARUSO		S1		LOCALE DI DEPOSITO
102	VIA ENRICO CARUSO		S1		POSTO AUTO COPERTO
103	VIA ENRICO CARUSO		S1		POSTO AUTO COPERTO
104	VIA ENRICO CARUSO		S1		POSTO AUTO COPERTO
105	VIA ENRICO CARUSO		S1		POSTO AUTO COPERTO
106	VIA ENRICO CARUSO		S1		POSTO AUTO COPERTO
107	VIA ENRICO CARUSO		S1		POSTO AUTO COPERTO
108	VIA ENRICO CARUSO		S1		AUTORIMESSA
109	VIA ENRICO CARUSO		S1		AUTORIMESSA
110	VIA ENRICO CARUSO		S1		AUTORIMESSA
111	VIA ENRICO CARUSO		S1		AUTORIMESSA
112	VIA ENRICO CARUSO		S1		AUTORIMESSA
113	VIA ENRICO CARUSO		S1		AUTORIMESSA
114	VIA ENRICO CARUSO		S1		AUTORIMESSA
115	VIA ENRICO CARUSO		1-2 - 3		B.C.N.C. ATRIO, PORTICATI, BALLATOI E GALLERIE COMUNI AI SUB.8-16-19-20-27-29, AI SUB.42-43, A TUTTI I SUB. DAL 54 AL 57, A TUTTI I SUB. DAL 59 AL 62 ED AI SUB.118-120-124-126-127-128
116					SOPPRESSO
117					SOPPRESSO
118	VIA ENRICO CARUSO	65	1		UFFICIO
119	VIA ENRICO CARUSO	35/A	T-1		UFFICIO
120	VIA ENRICO CARUSO	65	1		STUDIO PRIVATO
121	VIA ENRICO CARUSO	35/C	T		NEGOZIO
122	VIA ENRICO CARUSO	35/C	T		NEGOZIO
123					SOPPRESSO
124	VIA ENRICO CARUSO	65	1		PALESTRA (GRAFFATO CON IL SUB.125)
125	VIA ENRICO CARUSO	65	1		PALESTRA (GRAFFATO CON IL SUB.124)
126	VIA ENRICO CARUSO	65	2		CENTRO ESTETICO
127	VIA ENRICO CARUSO	65	1		UFFICIO O STUDIO PRIVATO
128	VIA ENRICO CARUSO	65	1		RISTORANTE

Visura telematica

