

MODULARIO
r. rig. 1000 497

96



MINISTERO DELLE FINANZE
DIPARTIMENTO DEL TERRITORIO
CATASTO EDILIZIO URBANO (RDL 13-4-1939, n. 652)

MOD. BN (CEU)

LIRE
500

Planimetria di u.i.u. in Comune di CARPI via LONGHENA civ. 3/A

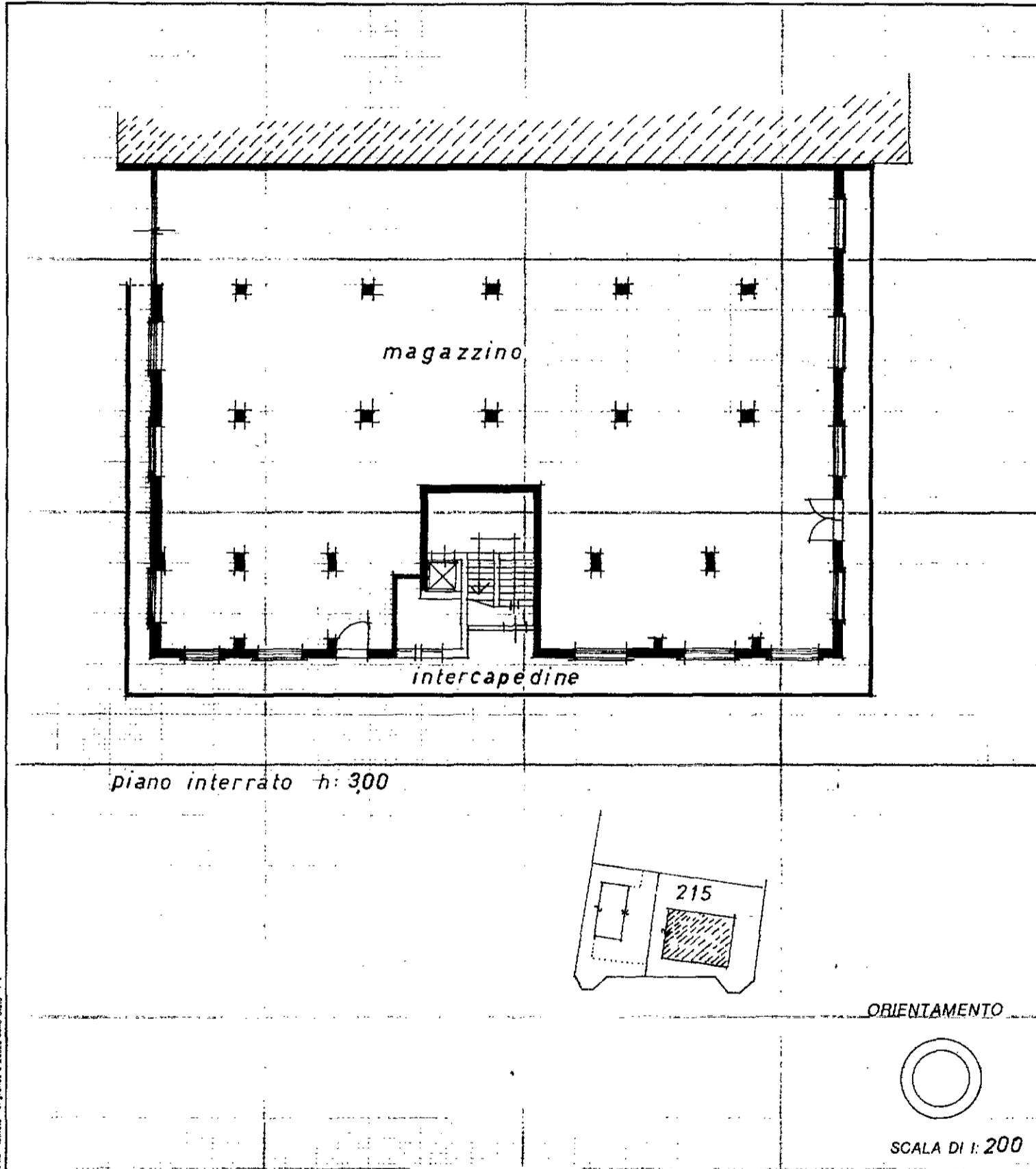

Dichiarazione di N.C.
 Denuncia di variazione
 Identificativi catastali
 F. 76
 n. 215 sub. 14
 c/2

Compilata dal ING. P. BACCI
 (Titolo, cognome e nome)
 Iscritto all'albo de INGEGNERI
 della provincia di MODENA n. 1204
 data 2 DIC. 1996 ma E. Modena

RISERVATO ALL'UFFICIO
 V 7774/96
 20/12/96
 E. MODENA
 MOD 8 RC 28974



N=4962300

E=1648900

Firmato Da: PISANI PIER GIORGIO Emesso Da: INFOCAMERE QUALIFIED ELECTRONIC SIGNATURE CA Serial#: 14382

1 Particella: 215

Comune: (MO) CARPI

Foglio: 76

Scala originale: 1:2000

8-Nov-2022 15:1:47

Dimensione cornice: 534.000 x 378.000 metProtocollo pratica T278113/2022