ENTI e TRIBUNALI
il portale delle aste giudiziarie di case, auto e vendite fallimentari

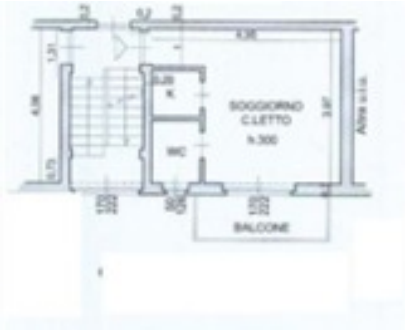

APPARTAMENTO, MILANO

Appartamento 1°p, 25 mq, 1 locale + servizi oltre 1 balcone - dir. di proprietà

RIVOLGERSI A:

CUSTODE:	**Sivag s.p.a.**
RECAPITO TELEFONICO:	**0226952007 - 0258011847**
GIUDICE:	**Laura Corazza**

INFORMAZIONI:

NUMERO DEL LOTTO:	**lotto unico**
BASE D'ASTA:	**€ 28.125,00**
AUMENTO OFFERTE:	**€ 1.000,00**

TEMPISTICHE PER LA PARTECIPAZIONE:

DATA UDIENZA SENZA INCANTO:	**10/07/2013 ore 15:00**
DATA UDIENZA CON INCANTO:	**24/07/2013 ore 15:00**

DOVE:

MODALITÀ DEPOSITO:

Milano via g. leopardi 25

TERMINI DEPOSITO:	**09/07/2013 ore 00:00**

LUOGO DI VENDITA

Milano via g. leopardi 25

Scarica la documentazione per partecipare