ENTI e TRIBUNALI
il portale delle aste giudiziarie di case, auto e vendite fallimentari

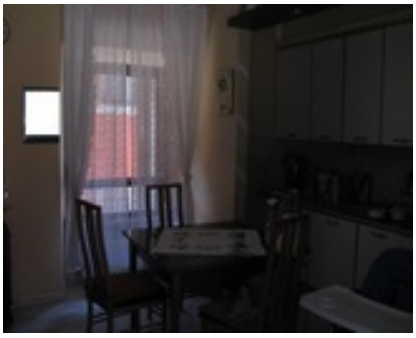

APPARTAMENTO, CARUGO

Porzione di fabbricato: al piano terra di mq 50 composto da soggiorno con cucina a vista, camera e bagno.

RIVOLGERSI A:

CUSTODE:	**Rag. a. Assi**
RECAPITO TELEFONICO:	**3403305252**
GIUDICE:	**P. Parlati**

INFORMAZIONI:

NUMERO DEL LOTTO:	**lotto unico**
BASE D'ASTA:	**€ 47.000,00**
AUMENTO OFFERTE:	**€ 2.000,00**
CAUZIONE:	**€ 0,00**

TEMPISTICHE PER LA PARTECIPAZIONE:

DATA UDIENZA SENZA INCANTO:	**31/10/2013 ore 09:00**