ENTI e TRIBUNALI
il portale delle aste giudiziarie di case, auto e vendite fallimentari

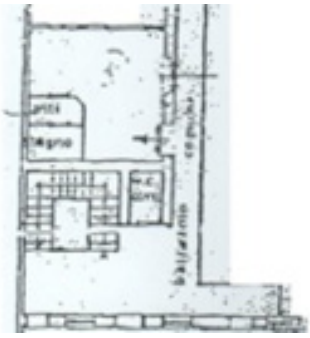

APPARTAMENTO, MILANO

Appartamento ii piano composto da un locale e servizio oltre solaio

RIVOLGERSI A:

CUSTODE:	**Sivag s.p.a.**
RECAPITO TELEFONICO:	**0226952007 - 0258011847**
GIUDICE:	**Giuseppe Blumetti**

INFORMAZIONI:

NUMERO DEL LOTTO:	**lotto unico**
BASE D'ASTA:	**€ 36.000,00**
AUMENTO OFFERTE:	**€ 1.000,00**

TEMPISTICHE PER LA PARTECIPAZIONE:

DATA UDIENZA SENZA INCANTO:	**10/01/2014 ore 10:30**
DATA UDIENZA CON INCANTO:	**11/02/2014 ore 10:30**

DOVE:

MODALITÀ DEPOSITO:

Milano 20122 via fontana 5

TERMINI DEPOSITO:	**09/01/2014 ore 00:00**

LUOGO DI VENDITA

Milano 20122 via fontana 5

Scarica la documentazione per partecipare