ENTI e TRIBUNALI
il portale delle aste giudiziarie di case, auto e vendite fallimentari

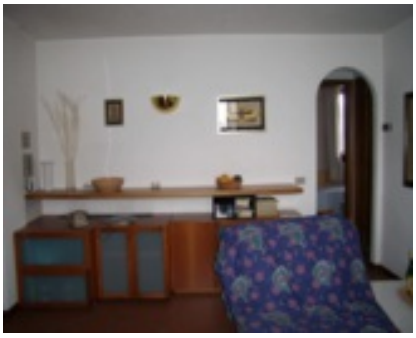

APPARTAMENTO, ASIAGO

Appartamento: al piano primo, posto auto coperto e locale ad uso magazzino al piano seminterrato di mq. lordi 76,28, facenti parte del fabbricato condominiale residenza excelsior. cl. en. f. occupato senza titolo.

RIVOLGERSI A:

CUSTODE:	**Apep di padova**
RECAPITO TELEFONICO:	**049651228 - www.apepnotai.it**
GIUDICE:	**C. Zambotto**
DELEGATO:	**R. Cardarelli**

INFORMAZIONI:

NUMERO DEL LOTTO:	**5**
BASE D'ASTA:	**€ 228.840,00**
AUMENTO OFFERTE:	**€ 0,00**
CAUZIONE:	**€ 0,00**

TEMPISTICHE PER LA PARTECIPAZIONE:

DATA UDIENZA SENZA INCANTO:	**13/05/2014 ore 10:45**
DATA UDIENZA CON INCANTO:	**10/06/2014 ore 10:45**

DOVE:

LUOGO DI VENDITA

Apep, via enrico degli scrovegni n. 29, padova

Scarica la documentazione per partecipare