ENTI e TRIBUNALI
il portale delle aste giudiziarie di case, auto e vendite fallimentari

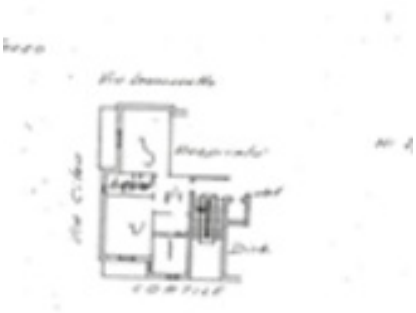

APPARTAMENTO, PIOLTELLO

Appartamento 60 mq piano 3° cucina, bagno 2 locali, 2 balconi (1 verandato) classe energetica e

RIVOLGERSI A:

CUSTODE:	**Cristina Reina**
RECAPITO TELEFONICO:	**025516225**
GIUDICE:	**Maria stella Cogliandolo**

INFORMAZIONI:

NUMERO DEL LOTTO:	**lotto unico**
BASE D'ASTA:	**€ 60.750,00**
AUMENTO OFFERTE:	**€ 0,00**

TEMPISTICHE PER LA PARTECIPAZIONE:

DATA UDIENZA SENZA INCANTO:	**09/05/2014 ore 15:00**
DATA UDIENZA CON INCANTO:	**16/05/2014 ore 15:00**

DOVE:

MODALITÀ DEPOSITO:

Milano 20135 corso xxii marzo 4

TERMINI DEPOSITO:	**08/05/2014 ore 00:00**

LUOGO DI VENDITA

Milano 20135 corso xxii marzo 4

Scarica la documentazione per partecipare