

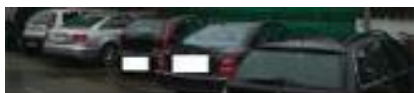

ENTI e TRIBUNALI

il portale delle aste giudiziarie di case, auto e vendite fallimentari



FABBRICATO COMMERCIALE, SAN DONA' DI PIAVE

Magazzino con ampia tettoia esterna e scoperto esclusivo su lotto di mq 1.291 e indice di edificabilità fondiaria 0.8 mq/mq, in pessime condizioni.



RIVOLGERSI A:

CUSTODE: **Daniele Epifani**

RECAPITO TELEFONICO: **Tel. 0421 592411**

GIUDICE: **Alessandro Girardi**

INFORMAZIONI:

NUMERO DEL LOTTO: **lotto unico**

BASE D'ASTA: **€ 253.688,00**

AUMENTO OFFERTE: **€ 10.000,00**

TEMPISTICHE PER LA PARTECIPAZIONE:

DATA UDIENZA SENZA INCANTO: **15/07/2014 ore 17:00**

DATA UDIENZA CON INCANTO: **22/07/2014 ore 17:00**

DOVE:

MODALITÀ DEPOSITO:

Presso lo studio del delegato, dott. daniele epifani, in san donà di piave (ve), via brusade n. 81

TERMINI DEPOSITO: **14/07/2014 ore 00:00**

LUOGO DI VENDITA

Presso lo studio del delegato, dott. daniela epifani, in san donà di piave (ve), via brusade n.
81
