

**ENTI e TRIBUNALI**

il portale delle aste giudiziarie di case, auto e vendite fallimentari

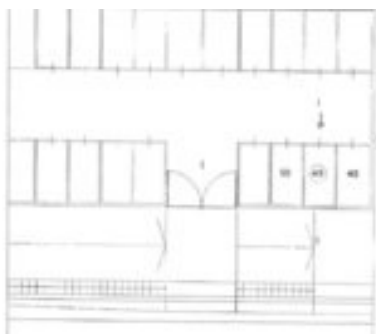

STALLA, SCUDERIA, RIMESSA, AUTORIMESSA, MI...

Proprietà superficiaria per 90 anni dal 13.06.2003, di box autorimessa al p. s1, di mq. 15 circa

BENE NUMERO 1

BENE IMMOBILIARE	C6 - Stalle, scuderie, rimesse, autorimesse - Stalle, scuderie, rimesse, autorimesse
DESCRIZIONE	Proprietà superficiaria per 90 anni dal 13.06.2003, di box autorimessa al p. s1, di mq. 15 circa
INDIRIZZO	via Graf 26/A MILANO (20157), MILANO LOMBARDIA
STATO	libero

DETTAGLI LOTTO

NUMERO DEL LOTTO	lotto unico
BASE D'ASTA	€ 15.225,00
PREZZO DI PERIZIA	€ 20.300,00
AUMENTO OFFERTE	€ 0,00
TERMINI DEPOSITO	13/11/2014 ora 00:00
MODALITÀ DEPOSITO	Milano 20122 via cassolo 2
DATA UDIENZA SENZA INCANTO	14/11/2014 ora 11:00
DATA UDIENZA CON INCANTO	21/11/2014 ora 11:00
STATO ASTA	-
LUOGO VENDITA	Milano 20122 via cassolo 2
DATA VENDITA	21/11/2014

DETTAGLI PROCEDURA

TRIBUNALE	Milano
N° REGISTRO	2490/2012
REGISTRO	El Esecuzioni Immobiliari
RITO	Esecuzioni Immobiliari post legge 14 maggio 2005, n. 80
GIUDICE	Marcello Piscopo
CUSTODE	Fabio Pezzano
TELEFONO CUSTODE	0258437927
DATA PUBBLICAZIONE	22/09/2014

Mappa

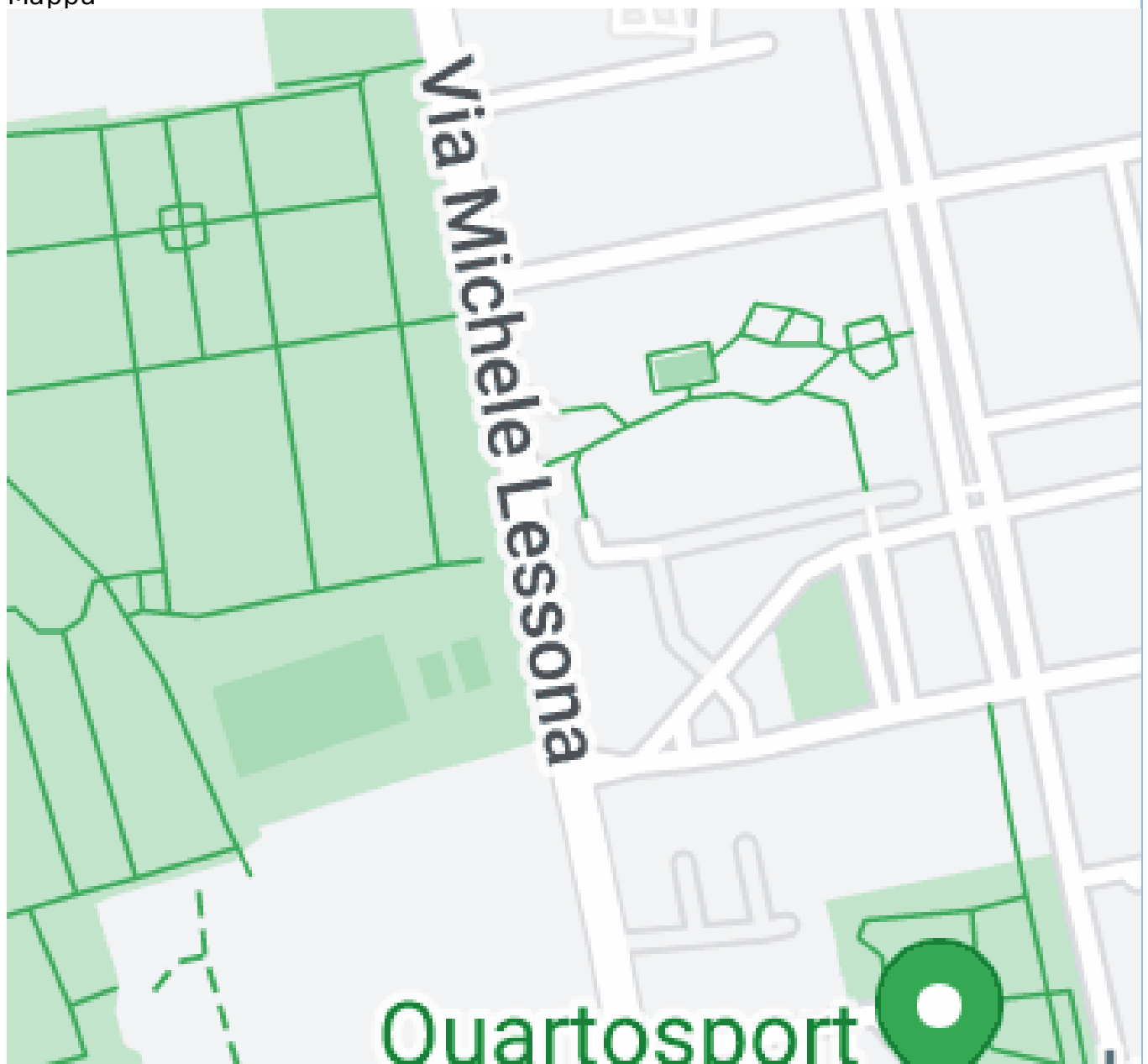



Attenzione: Il servizio di cartografia è aggiuntivo rispetto alla pubblicità giudiziaria e indipendente da essa. La mappa può non rispecchiare esattamente l'ubicazione dell'immobile ed è utile al solo fine di fornire un riferimento generico per la sua localizzazione ed un ausilio alla consultazione. Il servizio è fornito da terze parti e si basa sui dati della cartografia digitale ad oggi disponibile.