

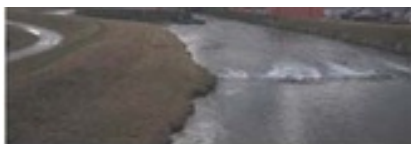

ENTI e TRIBUNALI

il portale delle aste giudiziarie di case, auto e vendite fallimentari



STALLA, SCUDERIA, RIMESSA, AUTORIMESSA, VI...

Complesso denominato "ex Mulini Del Favero", Piena proprietà per l'intero di garage al piano interrato di mq. 16 catastali.



RIVOLGERSI A:

CUSTODE:

Treviso I.v.g.

RECAPITO TELEFONICO:

Tel. 0422 435022-030; Fax 0422 298830

INFORMAZIONI:

NUMERO DEL LOTTO:

18

BASE D'ASTA:

€ 7.300,00

AUMENTO OFFERTE:

€ 200,00

TEMPISTICHE PER LA PARTECIPAZIONE:

DATA UDIENZA SENZA INCANTO:

10/03/2015 ore 11:30

DATA UDIENZA CON INCANTO:

10/03/2015 ore 11:30

DOVE:

MODALITÀ DEPOSITO:

nei locali dell'"Associazione Professionale per le Esecuzioni della provincia di Treviso" (in sigla A.P.E.T.), in Treviso, Via Camillo De Carlo n. 1, piano 1

TERMINI DEPOSITO:

09/03/2015 ore 00:00

LUOGO DI VENDITA

nei locali dell'"Associazione Professionale per le Esecuzioni della provincia di Treviso" (in sigla A.P.E.T.), in Treviso, Via Camillo De Carlo n. 1, piano 1
