ENTI e TRIBUNALI
il portale delle aste giudiziarie di case, auto e vendite fallimentari

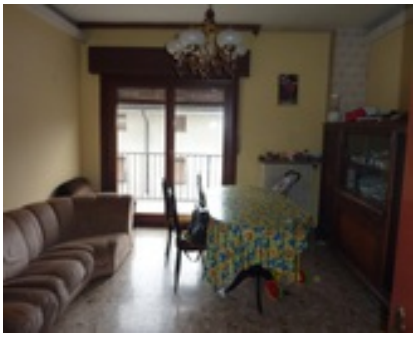

APPARTAMENTO, MONFALCONE

Appartamento: collocato al primo piano di un edificio condominiale, accessibile anche mediante ascensore è costituito da: atrio d'ingresso (circa 4,00 mq.), cucina (circa 7,10 mq.), camera (circa 11,80 mq.), camera adibita a soggiorno (circa 22,90 mq.), camera (circa 20,80 mq.), camera (circa 15,90 mq.), bagno w.c. (circa 7,50), ripostiglio (circa 2,70 mq.), corridoio (circa 3,60 mq.), terrazza fronte strada (circa 13,60 mq.) e veranda (circa 5,70 mq.).

RIVOLGERSI A:

CUSTODE:	**Luca Macoratti**
RECAPITO TELEFONICO:	**048199232**
GIUDICE:	**A. Barzazi**
DELEGATO:	**Luca Macoratti**
TELEFONO DELEGATO:	**048199232**

INFORMAZIONI:

NUMERO DEL LOTTO:	**lotto unico**
BASE D'ASTA:	**€ 60.000,00**
AUMENTO OFFERTE:	**€ 1.000,00**
CAUZIONE:	**€ 0,00**

TEMPISTICHE PER LA PARTECIPAZIONE:

DATA UDIENZA SENZA INCANTO:	**06/02/2015 ore 12:00**
DATA UDIENZA CON INCANTO:	**20/02/2015 ore 12:00**

DOVE:

LUOGO DI VENDITA

presso lo studio del professionista delegato avv. Luca Macoratti in Gradisca d'Isonzo, Via San Michele n. 4, (tel. 0481- 99232; fax 0481/960257 ; e-mail: studiolegalemacoratti@gmail.com - PEC: luca.macoratti@pecavvocatigorizia.eu)