ENTI e TRIBUNALI
il portale delle aste giudiziarie di case, auto e vendite fallimentari

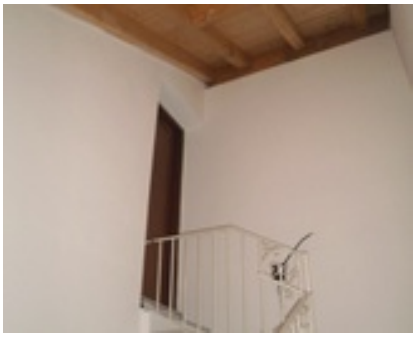

APPARTAMENTO, VIMERCATE

Sottotetto non abitabile di mq. 115, accessibile dalla scala al piano 2°.

RIVOLGERSI A:

CUSTODE:	**Rag. I. Tattolo**
RECAPITO TELEFONICO:	**0248953701**
GIUDICE:	**C. Giovanetti**
DELEGATO:	**L. Tattolo**
TELEFONO DELEGATO:	**0248953701**

INFORMAZIONI:

NUMERO DEL LOTTO:	**3**
BASE D'ASTA:	**€ 33.750,00**
AUMENTO OFFERTE:	**€ 1.000,00**
CAUZIONE:	**€ 0,00**

TEMPISTICHE PER LA PARTECIPAZIONE:

DATA UDIENZA SENZA INCANTO:	**03/03/2015 ore 15:20**
DATA UDIENZA CON INCANTO:	**18/03/2015 ore 15:50**

DOVE:

LUOGO DI VENDITA

c/o Istitito Vendite Giudiziarie - Monza, Via Velleia 5

Scarica la documentazione per partecipare