

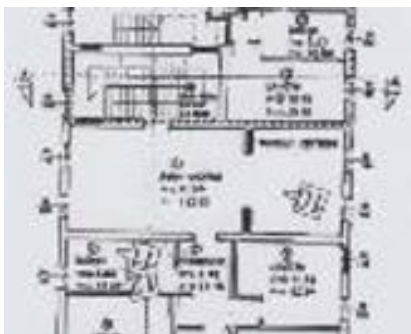

**ENTI e TRIBUNALI**

il portale delle aste giudiziarie di case, auto e vendite fallimentari



## APPARTAMENTO, DOLO

Terreno di mq 5790 con edificio residenziale (tre alloggi e tre garage) ed annesso agricolo soggetti a lavori di ristrutturazione ed ampliamento non ancora completati.

### RIVOLGERSI A:

CUSTODE: **Massimo Lanfranchi**

RECAPITO TELEFONICO: **Tel. 041 940226**

GIUDICE: **Rita Rigoni**

DELEGATO: **Massimo Lanfranchi**

TELEFONO DELEGATO: **Tel. 041 940226**

### INFORMAZIONI:

NUMERO DEL LOTTO: **A**

BASE D'ASTA: **€ 194.063,00**

AUMENTO OFFERTE: **€ 10.000,00**

### TEMPISTICHE PER LA PARTECIPAZIONE:

DATA UDIENZA SENZA INCANTO: **27/03/2015 ore 10:00**

DATA UDIENZA CON INCANTO: **17/04/2015 ore 10:00**

### DOVE:

---

MODALITÀ DEPOSITO:

Presso il Delegato Dott. Massimo Lanfranchi, con Studio in Venezia, Mestre, via Fapanni n. 32

---

TERMINI DEPOSITO:

**26/03/2015 ore 00:00**

---

LUOGO DI VENDITA

Presso il Delegato Dott. Massimo Lanfranchi, con Studio in Venezia, Mestre, via Fapanni n. 32

---