ENTI e TRIBUNALI
il portale delle aste giudiziarie di case, auto e vendite fallimentari

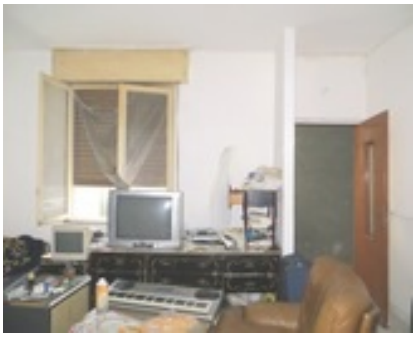

APPARTAMENTO, BARANZATE

APPARTAMENTO piano rialzato composto da 2 locali con servizi e cantina. Non soggetto ad ACE

RIVOLGERSI A:

CUSTODE:	**Sivag s.p.a.**
RECAPITO TELEFONICO:	**0226952007 - 0258011847**
GIUDICE:	**Marcello Piscopo**
DELEGATO:	**Giuseppe Ragusa**
TELEFONO DELEGATO:	**3397375180**

INFORMAZIONI:

NUMERO DEL LOTTO:	**lotto unico**
BASE D'ASTA:	**€ 35.000,00**
AUMENTO OFFERTE:	**€ 0,00**

TEMPISTICHE PER LA PARTECIPAZIONE:

DATA UDIENZA SENZA INCANTO:	**07/05/2015 ore 17:00**
DATA UDIENZA CON INCANTO:	**28/05/2015 ore 17:00**

DOVE:

MODALITÀ DEPOSITO:

Milano 20124 C.so Buenos Aires 18

TERMINI DEPOSITO: **06/05/2015 ore 00:00**

LUOGO DI VENDITA

Milano 20124 C.so Buenos Aires 18

Scarica la documentazione per partecipare