

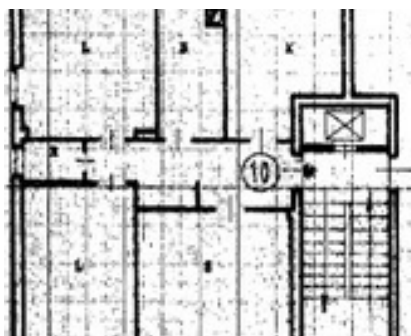

ENTI e TRIBUNALI

il portale delle aste giudiziarie di case, auto e vendite fallimentari



APPARTAMENTO, PIEVE EMANUELE

App. piano 5 di tre locali oltre servizio e solaio - classe
G 203,49 KWH/m2a

RIVOLGERSI A:

CUSTODE: **Sivag s.p.a**

RECAPITO TELEFONICO: **0258011847**

GIUDICE: **Gabriella Mennuni**

DELEGATO: **Massimo Panetti**

TELEFONO DELEGATO: **02860913**

INFORMAZIONI:

NUMERO DEL LOTTO: **lotto unico**

BASE D'ASTA: **€ 62.268,75**

AUMENTO OFFERTE: **€ 0,00**

TEMPISTICHE PER LA PARTECIPAZIONE:

DATA UDIENZA SENZA INCANTO: **17/07/2015 ore 10:30**

DATA UDIENZA CON INCANTO: **21/07/2015 ore 10:30**

DOVE:

MODALITÀ DEPOSITO:

Milano, Piazza Castello n. 11

TERMINI DEPOSITO:

16/07/2015 ore 00:00

LUOGO DI VENDITA

Milano, Piazza Castello n. 11

[Scarica la documentazione per partecipare](#)