

GIUSSANOVA, PARETE EDU SOFFITTO ALTO

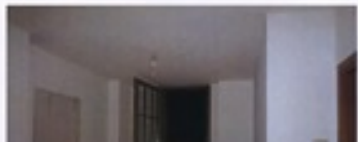

APPARTAMENTO, VAPRIO D'ADDA

APPARTAMENTO su due piani - posto auto - ace classe E
kwh/m2a 114.30

RIVOLGERSI A:

CUSTODE: **Alfonso Ajello**

RECAPITO TELEFONICO: **02723071**

GIUDICE: **Sergio Rossetti**

DELEGATO: **Alfonso Ajello**

TELEFONO DELEGATO: **02723071**

INFORMAZIONI:

NUMERO DEL LOTTO: **lotto unico**

BASE D'ASTA: **€ 60.000,00**

AUMENTO OFFERTE: **€ 1.000,00**

TEMPISTICHE PER LA PARTECIPAZIONE:

DATA UDIENZA SENZA INCANTO: **04/11/2015 ore 14:30**

DATA UDIENZA CON INCANTO: **11/11/2015 ore 14:30**

DOVE:

MODALITÀ DEPOSITO:

Milano 20123 via della Posta 10

TERMINI DEPOSITO:

03/11/2015 ore 00:00

LUOGO DI VENDITA

Milano 20123 via della Posta 10

[Scarica la documentazione per partecipare](#)