

**ENTI e TRIBUNALI**

il portale delle aste giudiziarie di case, auto e vendite fallimentari



Foto 1 - Casello comune di Mistrice, Via V. Manzoni, 20



APPARTAMENTO, FIUMICINO

Appartamento con annesso giardino, int. 3 - piano primo, composto da: ingresso, soggiorno con angolo cottura, tre camere, bagno e due balconi. Superficie lorda mq 117. due magazzini in un unico corpo separato, al piano terra annessa corte

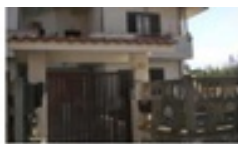
RIVOLGERSI A:

GIUDICE:

Paola romana Lodolini

INFORMAZIONI:

NUMERO DEL LOTTO:

lotto unico

BASE D'ASTA:

€ 0,00

AUMENTO OFFERTE:

€ 2.200,00

TEMPISTICHE PER LA PARTECIPAZIONE:

DATA UDIENZA SENZA INCANTO:

13/04/2016 ore 15:00

DOVE:

MODALITÀ DEPOSITO:

Studio Professionista Delegato e Custode Notaio Francesco Edoardo di Tarsia di Belmonte, Santa Marinella, via Aurelia 419

TERMINI DEPOSITO:

12/04/2016 ore 00:00

LUOGO DI VENDITA

Studio Professionista Delegato e Custode Notaio Francesco Edoardo di Tarsia di Belmonte, Santa Marinella, via Aurelia 419