



ENTI e TRIBUNALI

il portale delle aste giudiziarie di case, auto e vendite fallimentari



Foto 1 - Vista di Largo Claudio Montecelli



NEGOZIO, BOTTEGA, CERVETERI

Locale ad uso negozio, Loc. Valcanneto, Ed. A, piano terra, composto da un locale vendita, retrolocale e blocco servizi igienici e piccoli depositi. Sup. lorda mq 96.

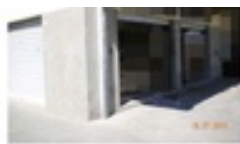
RIVOLGERSI A:

GIUDICE:

Paola romana Lodolini

INFORMAZIONI:

NUMERO DEL LOTTO:

lotto unico

BASE D'ASTA:

€ 0,00

AUMENTO OFFERTE:

€ 1.700,00

TEMPISTICHE PER LA PARTECIPAZIONE:

DATA UDIENZA SENZA INCANTO:

13/04/2016 ore 15:00

DOVE:

MODALITÀ DEPOSITO:

Studio Professionista Delegato e Custode Notaio Francesco Edoardo di Tarsia di Belmonte, Santa Marinella, via Aurelia 419

TERMINI DEPOSITO:

12/04/2016 ore 00:00

LUOGO DI VENDITA

Studio Professionista Delegato e Custode Notaio Francesco Edoardo di Tarsia di Belmonte, Santa Marinella, via Aurelia 419