

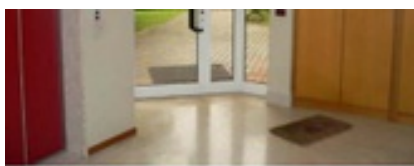

ENTI e TRIBUNALI

il portale delle aste giudiziarie di case, auto e vendite fallimentari



APPARTAMENTO TRILOCALE, ERACLEA

Appartamento al p. terra e interrato, nel condominio Marco Polo, composto al p. terra da ingresso / soggiorno / pranzo con angolo cottura, disimpegno, camera e bagno, scoperto esclusivo e posto auto scoperto.

RIVOLGERSI A:

CUSTODE: **Carlo Bordieri**

RECAPITO TELEFONICO: **Tel. 041 959944**

GIUDICE: **Andrea Fidanzia**

DELEGATO: **Carlo Bordieri**

TELEFONO DELEGATO: **Tel. 0421 350583**

INFORMAZIONI:

NUMERO DEL LOTTO: **5**

BASE D'ASTA: **€ 0,00**

TEMPISTICHE PER LA PARTECIPAZIONE:

DATA UDIENZA SENZA INCANTO: **12/04/2016 ore 09:00**

DOVE:

MODALITÀ DEPOSITO:

Sede dell'Associazione Notarile Procedure Esecutive Venezia, via Manin n. 46/d, Mestre Venezia

TERMINI DEPOSITO: **11/04/2016 ore 00:00**

LUOGO DI VENDITA

Sede dell'Associazione Notarile Procedure Esecutive Venezia, via Manin n. 46/d, Mestre
Venezia
