

**ENTI e TRIBUNALI**

il portale delle aste giudiziarie di case, auto e vendite fallimentari

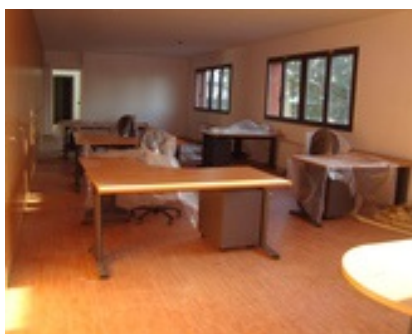

UFFICIO, STUDIO PRIVATO, CUSAGO

PALAZZINA A TRE PIANI FUORI TERRA composta da uffici, completa di arredi e pareti attrezzate, servizi ed alloggio del custode, con superficie complessiva di 1.147 mq ca, oltre area pertinenziale (piena proprietà), ace scad. 04-06-2022, eph classe en D, 42,84 (uffici), eph classe en D, kwh/m2a 113.95(alloggio custode)

BENE NUMERO 1

BENE IMMOBILIARE

A10 - Uffici e studi privati - Uffici e studi privati

DESCRIZIONE

PALAZZINA A TRE PIANI FUORI TERRA composta da uffici, completa di arredi e pareti attrezzate, servizi ed alloggio del custode, con superficie complessiva di 1.147 mq ca, oltre area pertinenziale (piena proprietà), ace scad. 04-06-2022, eph classe en D, 42,84 (uffici), eph classe en D, kwh/m2a 113.95(alloggio custode)

INDIRIZZO

Viale Europa 49 CUSAGO (20090), MILANO LOMBARDIA

DETTAGLI LOTTO

NUMERO DEL LOTTO

2

BASE D'ASTA

€ 0,00

BASE D'ASTA SENZA INCANTO

€ 744.000,00

PREZZO DI PERIZIA

€ 1.761.885,00

AUMENTO OFFERTE

€ 4.000,00

TERMINI DEPOSITO

18/10/2016 ora 00:00

MODALITÀ DEPOSITO

offerteastetribunale@mi.camcom.it

DATA UDIENZA SENZA INCANTO

19/10/2016 ora 12:30

STATO ASTA

-

LUOGO VENDITA

presso il Palazzo di Giustizia via Manara n. 1, Secondo Piano, Sezione Fallimentare, stanza del Giudice

DATA VENDITA

19/10/2016

DETTAGLI PROCEDURA

TRIBUNALE

Milano

N° REGISTRO

50/2011

REGISTRO

PC Procedure Concorsuali

RITO

Nuovo Rito Fallimentare

**CRONOLOGICO
ORDINANZA**

QUARTO ESPERIMENTO

DATA ORDINANZA

07/06/2016

GIUDICE

Simonetta Bruno

CURATORE

Alfredo Haupt

DATA PUBBLICAZIONE

25/07/2016

Mappa





Attenzione: Il servizio di cartografia è aggiuntivo rispetto alla pubblicità giudiziaria e indipendente da essa. La mappa può non rispecchiare esattamente l'ubicazione dell'immobile ed è utile al solo fine di fornire un riferimento generico per la sua localizzazione ed un ausilio alla consultazione. Il servizio è fornito da terze parti e si basa sui dati della cartografia digitale ad oggi disponibile.