ENTI e TRIBUNALI
il portale delle aste giudiziarie di case, auto e vendite fallimentari

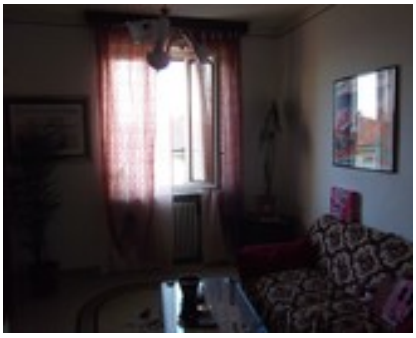

APPARTAMENTO, MORTARA

Appartamento (1000/1000) di mq. 94,50 oltre mq. 6 di balconi, terzo piano, quarto fuori terra, composto da tre vani oltre accessori con annessa cantina di mq. 16,50 al piano interrato ed autorimessa di mq. 13,50 al piano terreno. Competono all'abitazione quote di comproprietà sulle parti ed enti comuni condominiali, pari a 87/1000. L'intero edificio, all'interno del quale si trova l'appartamento è stato costruito in vecchia data e comunque anteriormente al 01/09/1967.

RIVOLGERSI A:

CUSTODE:	**Istituto vendite giudiziarie Vigevano**
RECAPITO TELEFONICO:	**0381691137**
GIUDICE:	**Antonio Codega**
DELEGATO:	**N. Violante**
TELEFONO DELEGATO:	**0381/681349**

INFORMAZIONI:

NUMERO DEL LOTTO:	**lotto unico**
BASE D'ASTA:	**€ 19.556,00**
AUMENTO OFFERTE:	**€ 1.000,00**
CAUZIONE:	**€ 0,00**

TEMPISTICHE PER LA PARTECIPAZIONE:

DATA UDIENZA SENZA INCANTO:	**21/09/2016 ore 18:00**

DOVE:

LUOGO DI VENDITA

Studio Professionista Delegato Avv. Violante Vigevano Corso della Repubblica 17, tel. 0381/681349