ENTI e TRIBUNALI
il portale delle aste giudiziarie di case, auto e vendite fallimentari

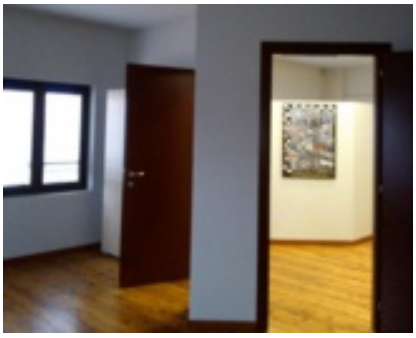

APPARTAMENTO, SANTO STEFANO LODIGIANO

Villa singola di mq. 167 con ampio giardino di mq. 855, piscina e porzione di strada di proprietà. Su due livelli: al piano rialzato: cucina abitabile, soggiorno, tre camere, bagno oltre secondo locale ad uso ripostiglio finito a rustico. Piano seminterrato: box doppio, cantina, lavanderia uso bagno, locale tecnico, cantina di ampie dimensioni ad uso taverna, cantina uso cucina, piccolo locale ripostiglio.

RIVOLGERSI A:

CUSTODE:	**Dott. p. Carabelli**
RECAPITO TELEFONICO:	**0371/423576**
GIUDICE:	**Paola Belvedere**
DELEGATO:	**P. Carabelli**
TELEFONO DELEGATO:	**0371423576**

INFORMAZIONI:

NUMERO DEL LOTTO:	**2**
BASE D'ASTA:	**€ 152.000,00**
AUMENTO OFFERTE:	**€ 0,00**
CAUZIONE:	**€ 0,00**

TEMPISTICHE PER LA PARTECIPAZIONE:

DATA UDIENZA SENZA INCANTO:	**13/01/2017 ore 09:20**