

**ENTI e TRIBUNALI**

il portale delle aste giudiziarie di case, auto e vendite fallimentari

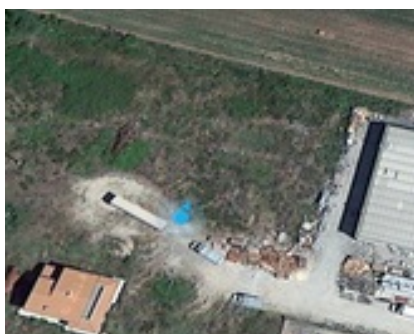

TERRENO EDIFICABILE A CORTONA - LOTTO 3, P...

posto in zona D1.
Terreno edificabile posto in zona D1; qualità seminativa arboreo.

(questo è un estratto, per una descrizione più dettagliata e completa si invita a prendere visione della perizia o di quanto scritto sull'avviso di vendita).

Per informazioni telefonare al custode: AREZZO 0575 383138 □ SIENA 0577 318101
Per visitare l'immobile
Email: visite.ivg@gmail.com
Cell.: 329 4447741

BENE NUMERO 1

BENE IMMOBILIARE

T - Terreno - Terreni

DESCRIZIONE

posto in zona D1.
Terreno edificabile posto in zona D1; qualità seminativa arboreo.

(questo è un estratto, per una descrizione più dettagliata e completa si invita a prendere visione della perizia o di quanto scritto sull'avviso di vendita).

Per informazioni telefonare al custode: AREZZO 0575 383138 □
SIENA 0577 318101
Per visitare l'immobile
Email: visite.ivg@gmail.com
Cell.: 329 4447741

INDIRIZZO

Terentola CORTONA (52044), AREZZO

DETTAGLI LOTTO

NUMERO DEL LOTTO

lotto unico

BASE D'ASTA

€ 31.600,00

TERMINI DEPOSITO

24/05/2017 ora 13:00

DATA UDIENZA SENZA INCANTO

25/05/2017 ora 11:00

STATO ASTA

-

LUOGO VENDITA

studio in Piazza Vittorio Veneto n.16, Montevarchi (AR)

DATA VENDITA

25/05/2017

NOTE

L'immobile si trova in attesa di disposizioni da parte della
Autorità Giudiziaria.

DETTAGLI PROCEDURA

TRIBUNALE Arezzo

N° REGISTRO 236/13

REGISTRO E RGE

GIUDICE Dott.ssa Ilaria Benincasa

DELEGATO Avv. Sauro Paoletti

CUSTODE I.V.G. AREZZO MONTEPULCIANO SIENA: 0577.318101

CTU Arch. Pietro Matracchi

**CONTROPARTE
ISTITUZIONALE** Arezzo

DATA PUBBLICAZIONE 29/05/2017

Mappa



Attenzione: Il servizio di cartografia è aggiuntivo rispetto alla pubblicità giudiziaria e indipendente da essa. La mappa può non rispecchiare esattamente l'ubicazione dell'immobile ed è utile al solo fine di fornire un riferimento generico per la sua localizzazione ed un ausilio alla consultazione. Il servizio è fornito da terze parti e si basa sui dati della cartografia digitale ad oggi disponibile.