ENTI e TRIBUNALI
il portale delle aste giudiziarie di case, auto e vendite fallimentari

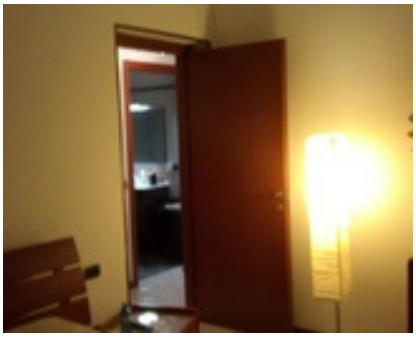

APPARTAMENTO QUADRILOCALE, CAVENAGO DI BRI...

Appartamento di mq. 92,60, soggiorno con cucina a vista, disimpegno, due camere da letto e un bagno. Piano terra giardino di mq. 76 e posto auto nel cortile condominiale.

RIVOLGERSI A:

CUSTODE:	**Deborah Falconeri**
RECAPITO TELEFONICO:	**039390661**
GIUDICE:	**Alberto Crivelli**
DELEGATO:	**Deborah Falconeri**

INFORMAZIONI:

NUMERO DEL LOTTO:	**lotto unico**
BASE D'ASTA:	**€ 57.750,00**
AUMENTO OFFERTE:	**€ 1.000,00**
CAUZIONE:	**€ 5.775,00**

TEMPISTICHE PER LA PARTECIPAZIONE:

DATA UDIENZA SENZA INCANTO:	**14/11/2019 ore 15:30**

DOVE:

LUOGO DI VENDITA

Istituto Vendite Giudiziarie, Monza, Via Velleia 5 - Sala Bianca

Scarica la documentazione per partecipare