ENTI e TRIBUNALI
il portale delle aste giudiziarie di case, auto e vendite fallimentari

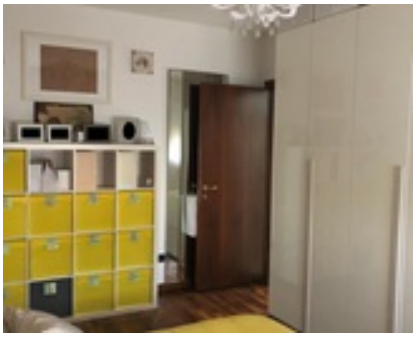

# APPARTAMENTO, CARPIANO

Appartamento di 94 mq catastali sito al piano primo, composto da corridoio d'ingresso, unico ambiente a formazione di cottura/soggiorno, camera matrimoniale, camera doppia, bagno e ripostiglio, oltre due balconi e cantina di 4,6 mq al piano terra.

**RIVOLGERSI A:**

| | |
|---|---|
| CUSTODE: | **Luigi Meazza** |
| RECAPITO TELEFONICO: | **0371754397** |
| GIUDICE: | **Maria Teresa Latella** |
| DELEGATO: | **Luigi Meazza** |
| TELEFONO DELEGATO: | **0371754397** |

**INFORMAZIONI:**

| | |
|---|---|
| NUMERO DEL LOTTO: | **lotto unico** |
| BASE D'ASTA: | **€ 96.000,00** |
| AUMENTO OFFERTE: | **€ 1.000,00** |
| CAUZIONE: | **€ 9.600,00** |

**TEMPISTICHE PER LA PARTECIPAZIONE:**

| | |
|---|---|
| DATA UDIENZA SENZA INCANTO: | **03/03/2020 ore 11:00** |

**DOVE:**

LUOGO DI VENDITA

Tribunale di Lodi, Viale Milano 2, Piano - 1, Torre A, Stanza 7 Lodi