ENTI e TRIBUNALI
il portale delle aste giudiziarie di case, auto e vendite fallimentari

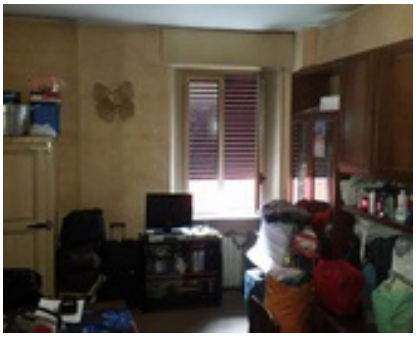

APPARTAMENTO BILOCALE, BRUGHERIO

Appartamento di mq. 49, piano primo, soggiorno con angolo cottura, camera, bagno, balcone e cantina al piano S-1.

RIVOLGERSI A:

CUSTODE:	**Giuseppe Compagnini**
RECAPITO TELEFONICO:	**039324204**
GIUDICE:	**Julie Martini**
DELEGATO:	**Giuseppe Compagnini**

INFORMAZIONI:

NUMERO DEL LOTTO:	**lotto unico**
BASE D'ASTA:	**€ 36.000,00**
AUMENTO OFFERTE:	**€ 1.000,00**
CAUZIONE:	**€ 3.600,00**

TEMPISTICHE PER LA PARTECIPAZIONE:

DATA UDIENZA SENZA INCANTO:	**18/09/2020 ore 15:30**

DOVE:

LUOGO DI VENDITA

Istituto Vendite Giudiziarie, Monza, Via Velleia 5 - Sala Rossa

Scarica la documentazione per partecipare