ENTI e TRIBUNALI
il portale delle aste giudiziarie di case, auto e vendite fallimentari

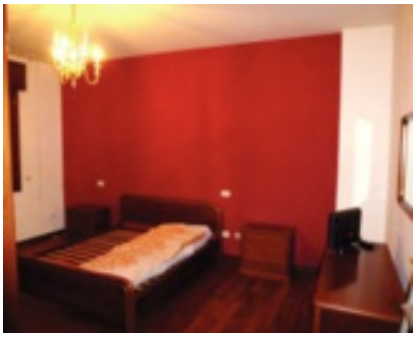

APPARTAMENTO, CARMIGNANO DI BRENTA

Appartamento al piano primo con sottotetto non abitabile al piano secondo e garage (porzione) in corpo staccato al piano terra, di mq. 210, nonché quota indivisa di 1/2 dell'area coperta e scoperta del fabbricato e dell'area scoperta comune. Libero.

RIVOLGERSI A:

CUSTODE:	**APEP di Padova**
RECAPITO TELEFONICO:	**049651228 - www.apepnotai.it**
GIUDICE:	**Manuela Elburgo**
DELEGATO:	**N. Spina**

INFORMAZIONI:

NUMERO DEL LOTTO:	**2**
BASE D'ASTA:	**€ 164.000,00**
AUMENTO OFFERTE:	**€ 1.000,00**
CAUZIONE:	**€ 16.400,00**

TEMPISTICHE PER LA PARTECIPAZIONE:

DATA UDIENZA SENZA INCANTO:	**14/01/2021 ore 17:00**

DOVE:

LUOGO DI VENDITA

APEP, Via L. Piccinato n. 9/4 Padova

Scarica la documentazione per partecipare