ENTI e TRIBUNALI
il portale delle aste giudiziarie di case, auto e vendite fallimentari

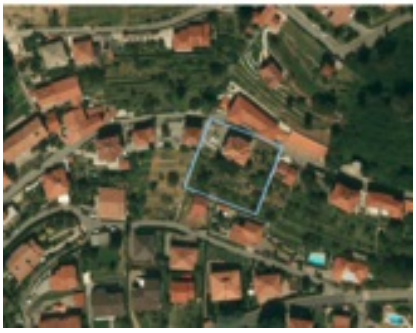

TERRENO, COCQUIO TREVISAGO

Terreno recintato - 3590 mq

RIVOLGERSI A:

CUSTODE:	**GIVG Srl**
RECAPITO TELEFONICO:	**0332335510**
GIUDICE:	**Flaminia D'Angelo**
DELEGATO:	**Giuseppe Pesce**
TELEFONO DELEGATO:	**0332523417**

INFORMAZIONI:

NUMERO DEL LOTTO:	**4**
BASE D'ASTA:	**€ 33.879,49**
AUMENTO OFFERTE:	**€ 0,00**
CAUZIONE:	**€ 3.387,90**

TEMPISTICHE PER LA PARTECIPAZIONE:

DATA UDIENZA SENZA INCANTO:	**02/03/2023 ore 16:45**

DOVE:

LUOGO DI VENDITA

piazza Cacciatori delle alpi n.4 Varese